

97
b

PODER JUDICIÁRIO
OFÍCIO AVALIADOR JUDICIAL
Comarca de Cantagalo - Estado do Paraná

LAUDO DE AVALIAÇÃO

CARLOS ROBERTO TRISTÃO, avaliador judicial desta Comarca, em cumprimento ao r.despacho de fls.96, extraído dos autos ob nº 412-17.2006.8.16.0060 de Processo de Conhecimento, dirigiu-se ao local indicado, e procedeu-se a avaliação do seguinte bem abaixo descrito e caracterizado conforme fls.54:

“Um veículo marca/modelo Fiat/Uno Mille EP, placa GTK 5972, cor cinza, pneus meia vida, estado de conservação regular; ano 1996; modelo 1996; combustível gasolina; categoria particular; rodas de liga leve; limpador traseiro”.

1 - Características e estado em que se encontra:

Trata-se de um automóvel de passeio, com as características acima mencionadas, movido a gasolina, em regular estado de conservação e uso geral.

Face a tais observações, importa a presente avaliação no montante de R\$ 7.000,00 (sete mil reais).

2 - Metodologia utilizada

Foi utilizado o método de consulta de preços para o mercado de veículos desta natureza, diretamente no site da Fundação Instituto de Pesquisas Econômicas - Fipe (www.fipe.org.br). Considerando o estado de conservação e as condições particulares do veículo, aliado ao mercado automotivo na região, o valor apresentado encontra-se um pouco abaixo da tabela fipe.



98

PODER JUDICIÁRIO
OFÍCIO AVALIADOR JUDICIAL
Comarca de Cantagalo - Estado do Paraná

OBSERVAÇÕES

1. A TABELA FIPE EXPRESSA PREÇOS DE REPOSIÇÃO MÉDIOS DE MERCADO EFETIVAMENTE PRATICADOS, BASE NACIONAL. HÁ, PORTANTO, TRANSAÇÕES QUE OCORREM ACIMA OU ABAIXO DOS PREÇOS DIVULGADOS. QUEM QUER QUE UTILIZE A TABELA, PARA COMPRA (INCLUSIVE JUNTO A LOJAS E CONCESSIONÁRIAS) E PARA VENDA (INCLUSIVE JUNTO A SEGURADORAS, EM CASO DE ROUBO OU INDENIZAÇÃO INTEGRAL), DEVE FAZÊ-LO, TOMANDO-A COMO PARÂMETRO DE NEGOCIAÇÃO.
2. A FIPE PRESTA SERVIÇO PARA 21 ESTADOS (AL, AP, BA, CE, ES, GO, MA, MT, MS, PA, PB, PR, PE, PI, RJ, RN, RS, RO, RR, SC e TO), CALCULANDO OS DADOS A NÍVEL REGIONAL, PARA SERVIR DE BASE DE CÁLCULO NA COBRANÇA DO IPVA.
3. PARA A OBTENÇÃO DO VALOR MÉDIO DE MERCADO FORAM CONSIDERADOS PREÇOS DE VEÍCULOS DAS VÁRIAS REGIÕES DO PAÍS E COM DIFERENTES CARACTERÍSTICAS, TAIS COMO ESTADO DE CONSERVAÇÃO, COR, TIPO DE PINTURA E ITENS ACESSÓRIOS OU OPCIONAIS, SENDO DESCONSIDERADOS, PARA EFEITO DE CÁLCULO, AQUELES EXCESSIVAMENTE DISTANTES DA MÉDIA.

Nada mais a ser avaliado segue o presente laudo devidamente assinado.

Cantagalo, 10 de agosto de 2015.

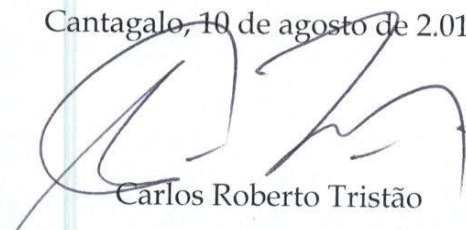

Carlos Roberto Tristão
Avaliador Judicial

Custas do Avaliador: Tabela XVI do Regimento de custas - R\$ 66,80 (sessenta e seis reais e oitenta centavos) pela avaliação mais R\$ 81,02 (oitenta e um reais e dois centavos) referente a condução. TOTAL = R\$ 147,82 (cento e quarenta e sete reais e oitenta e dois centavos).



03/08/2015

Tabela Fipe - Fundação Instituto de Pesquisas Econômicas - Fipe

fipe

Fundação Instituto de
Pesquisas Econômicas

PREÇO MÉDIO DE VEÍCULOS - CONSULTA DE CARROS E UTILITÁRIOS PEQUENOS - PESQUISA COMUM - FIPE

99
b

Mês de referência:	agosto de 2015
Código Fipe:	001064-2
Marca:	Fiat
Modelo:	Uno Mille EP 2p e 4p
Ano Modelo:	1996 Gasolina
Autenticação	6kwp5lwmrc
Data da consulta	segunda-feira, 3 de agosto de 2015 14:35:55
Preço Médio	R\$ 7.203,00



100
4

PODER JUDICIÁRIO
OFÍCIO AVALIADOR JUDICIAL
Comarca de Cantagalo - Estado do Paraná

FOTOGRAFIAS DO BEM AVALIADO

Foto 1 – Vista frontal parcial



Foto 2 – Vista lateral parcial



101
8

PODER JUDICIÁRIO
OFÍCIO AVALIADOR JUDICIAL
Comarca de Cantagalo - Estado do Paraná

FOTOGRAFIAS DO BEM AVALIADO

Foto 3 – Vista parcial dos pneus



Foto 4 – Vista lateral parcial



A large, stylized handwritten signature or mark in black ink, located in the bottom right corner of the page.

RECEBIMENTO
Aos, 10 de 08 de 15,
Recebi estes autos
Camagalo-PR. .
 lb

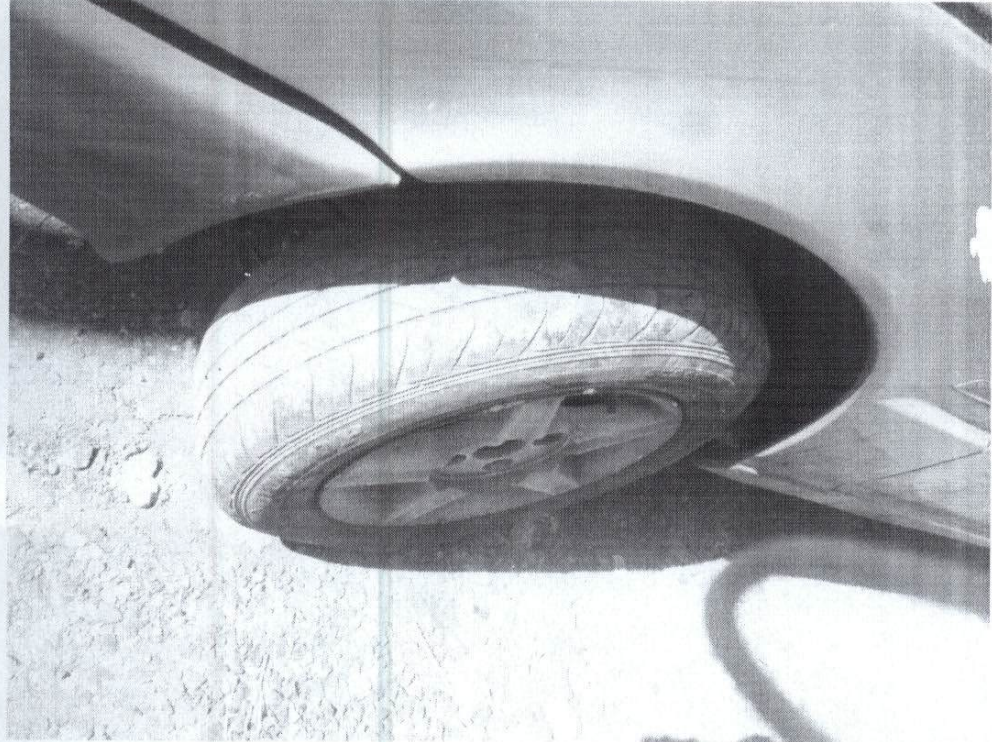
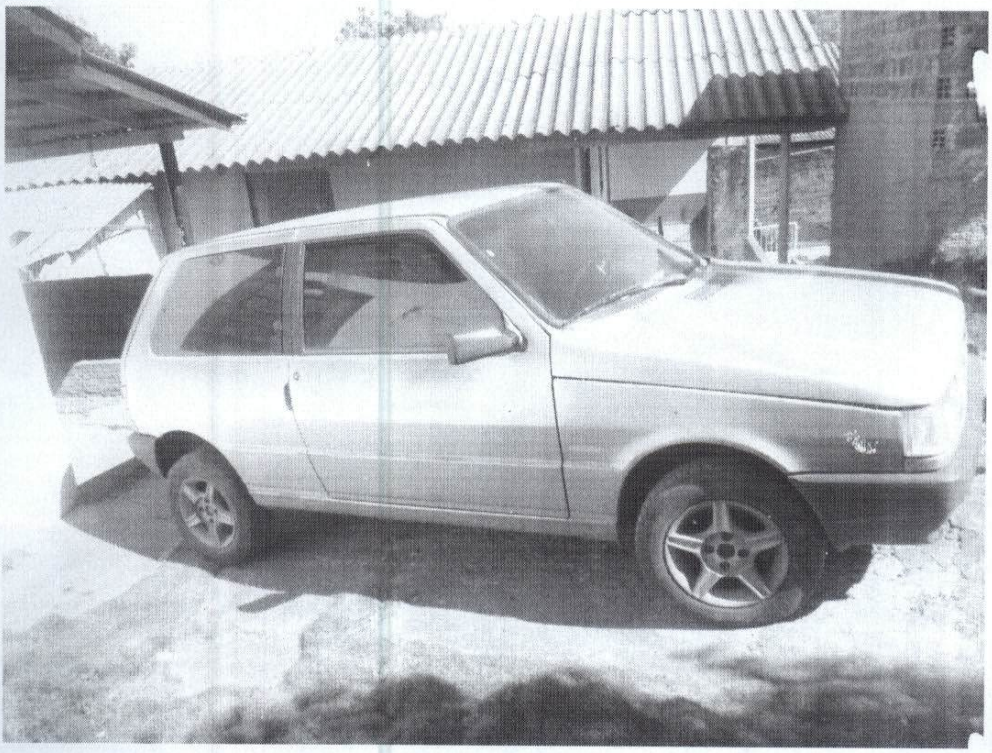