



**SERVIÇO PÚBLICO FEDERAL
MJ – POLÍCIA FEDERAL
SUPERINTENDÊNCIA REGIONAL NO ESTADO DO PARANÁ
SETOR TÉCNICO-CIENTÍFICO**

LAUDO Nº 919/2018 – SETEC/SR/DPF/PR

**LAUDO DE PERÍCIA CRIMINAL FEDERAL
(MERCEOLOGIA)**

Em 11 de maio de 2018, no SETOR TÉCNICO-CIENTÍFICO da Superintendência Regional do Departamento de Polícia Federal no Estado do PARANÁ, designado pelo Chefe em exercício do Setor, Perito Criminal Federal LUIZ SPRICIGO JUNIOR, o Perito Criminal Federal FÁBIO AUGUSTO DA SILVA SALVADOR elaborou o presente Laudo Pericial, no interesse do IPL nº 0091/2016-4-SR/PF/PR, a fim de atender a solicitação do Delegado de Polícia Federal VINICIUS OLIVEIRA BINDA, contida no Memorando nº 9627/2017-SR/DPF/PR, de 07/12/2017, registrado no Sistema de Criminalística sob o nº 4575/2017-SETEC/SR/PF/PR, em 08/12/2017, descrevendo com verdade e com todas as circunstâncias tudo quanto possa interessar à Justiça e respondendo aos quesitos, abaixo transcritos:

1. “Qual a natureza e características da(s) mercadoria(s) submetida(s) a exame?”
2. Qual a sua origem/fabricação?
3. É possível afirmar que se tratam de objetos autênticos?
4. Qual seu valor merceológico?
5. Outros dados julgados úteis.”

I – MATERIAL

Este Laudo apresenta o resultado dos exames efetuados no material descrito no Auto de Apreensão nº 353/2017, da Delegacia de Polícia Federal de Itajaí (itens 3 e 11); Termo de Apreensão nº 645/2017, da Superintendência Regional no Mato Grosso do Sul (itens 15, 16, 17, 18, 20, 21); Auto de Apreensão nº 1884/2017-2 (item 13) e do Auto de Apreensão associado ao Mandado de Busca nº 700004155098 (itens 22 e 23). Trata-se de relógios, correntes de ouro e anéis.



Visio

Tabela 1 – Material 6872/17.

Item 1 - Relógio Rolex - Oyster Perpetual Date Yacht-Master 40 mm Everose gold	
Descrição	01 (um) relógio de pulso de marca Rolex, modelo Oyster Perpetual Date Yacht-Master 40 mm Everose gold, com caixa e pulseira em aço com faixa dourada e mostrador na cor preta.
Valor Merceológico	O valor merceológico estimado para uma peça autêntica nova, com base na análise de mercado internacional e nacional é de cerca de R\$ 98.400,00 (noventa e oito mil e quatrocentos reais).
Autenticidade	Autêntico.
Item 2 - Relógio Invicta - S1 Rally Gold 15863 Yakuza	
Descrição	01 (um) relógio de pulso de marca Invicta, modelo S1 Rally Gold 15863 Yakuza, com caixa dourada e pulseira emborrachada na cor preta e mostrador dourado.
Valor Merceológico	O valor merceológico estimado para uma peça autêntica nova, com base na análise de mercado internacional e nacional é de cerca de R\$ 4.828,85 (quatro mil, oitocentos e vinte e oito reais e oitenta e cinco centavos).
Autenticidade	Autêntico.
Hublot Item 3 - Relógio Hublot - Big Bang 305	
Descrição	01 (um) relógio de pulso de marca Hublot, modelo Big Bang 305, com caixa dourada e pulseira emborrachada na cor azul e mostrador na cor branca.
Valor Merceológico	O valor merceológico estimado para uma peça autêntica nova, com base na análise de mercado internacional e nacional é de cerca de R\$ 119.680,00 (cento e dezenove mil, seiscentos e oitenta reais). Contudo, réplicas de relógios, apesar de possuírem valor comercial, não foram valorados para fins forenses por se tratarem de produtos inautênticos.
Autenticidade	Inautêntico.
Item 4 - Relógio Invicta - Subaqua 17607	
Descrição	01 (um) relógio de pulso de marca Invicta, modelo Subaqua 17607, com caixa e pulseira em aço dourado e mostrador na cor preta.
Valor Merceológico	O valor merceológico estimado para uma peça autêntica nova, com base na análise de mercado internacional e nacional é de cerca de R\$ 2.487,67 (dois mil, quatrocentos e oitenta e sete reais e sessenta e sete centavos).
Autenticidade	Autêntico.
Item 5 - Relógio Invicta - Pro Diver 6981	
Descrição	01 (um) relógio de pulso de marca Invicta, modelo Pro Diver 6981, com caixa dourada e pulseira emborrachada na cor preta e mostrador na cor preta.
Valor Merceológico	O valor merceológico estimado para uma peça autêntica nova, com base na análise de mercado internacional e nacional é de cerca de R\$ 901,00 (novecentos e um reais).
Autenticidade	Autêntico.
Item 6 - Relógio Rolex - Oyster Perpetual Submariner 116618 LB	

LAUDO N° 919/2018-SETEC/SR/DPF/PR

Descrição	01 (um) relógio de pulso de marca Rolex, modelo Oyster Perpetual Submariner 116618 LB, com caixa e pulseira em aço dourado e mostrador na cor azul.
Valor Merceológico	O valor merceológico estimado para uma peça autêntica nova, com base na análise de mercado internacional e nacional é de cerca de R\$ 135.200,00 (cento e trinta e cinco mil e duzentos reais). Contudo, réplicas de relógios, apesar de possuírem valor comercial, não foram valorados para fins forenses por se tratarem de produtos inautênticos.
Autenticidade	Inautêntico.
Item 7 - Relógio Hublot - Formula 1 King Power F1 Ceramic Limited	
Descrição	01 (um) relógio de pulso de marca Hublot, modelo Fórmula 1 King Power F1 Ceramic Limited, com caixa em aço e pulseira emborrachada na cor preta e mostrador na cor preta.
Valor Merceológico	O valor merceológico estimado para uma peça autêntica nova, com base na análise de mercado internacional e nacional é de cerca de R\$ 95.200,00 (noventa e cinco mil e duzentos reais). Contudo, réplicas de relógios, apesar de possuírem valor comercial, não foram valorados para fins forenses por se tratarem de produtos inautênticos.
Autenticidade	Inautêntico.
Item 8 - Pulseira metálica dourada	
Descrição	01 (uma) pulseira metálica dourada com 0,6% de ouro e 25% de prata, com massa total de 108,58 g. Não apresenta qualquer inscrição indicando marca ou material.
Valor Merceológico	O valor merceológico estimado para esta jóia, com base na cotação do ouro e prata no mercado internacional e nacional, é de cerca de R\$ 147,44 (cento e quarenta e sete reais e quatro centavos).
Item 9 - Corrente metálica	
Descrição	01 (uma) corrente metálica dourada com 77,3% de ouro e 9,5% de prata, com massa total de 139,54 g. Não apresenta qualquer inscrição indicando marca ou material.
Valor Merceológico	O valor merceológico estimado para esta jóia, com base na cotação do ouro e prata no mercado internacional e nacional, é de cerca de R\$ 15.918,95 (quinze mil, novecentos e dezoito reais e noventa e cinco centavos).





Figura 1 – Imagem do material 6872/17 questionado e descrito na Tabela 1.



LAUDO Nº 919/2018-SETEC/SR/DPF/PR

A Figura 1 apresenta a imagem dos relógios de pulso encaminhados em uma caixa de madeira, com tampo envidraçado e 15 divisórias. Para facilitar a identificação os relógios foram numerados de 1 a 15. Conforme a cópia do Auto de Apreensão anexa ao expediente de solicitação, este material corresponde ao Item 36 apreendido “[...] na residência de CELSO ALEXANDRE PACHECO DE QUEVEDO [...]”.

Tabela 2 – Material 6873/17

Item 1 - Relógio Michael Kors - MK-3417	
Descrição	01 (um) relógio de pulso de marca Michael Kors, modelo MK-3417, com caixa e pulseira em aço e mostrador na cor azul marinho.
Valor Merceológico	O valor merceológico estimado para uma peça autêntica nova, com base na análise de mercado internacional e nacional é de cerca de R\$ 863,77 (oitocentos e sessenta e três reais e setenta e sete centavos).
Autenticidade	Autêntico.
Item 2 - Relógio Diesel - DZ-7309	
Descrição	01 (um) relógio de pulso de marca Diesel, modelo DZ-7309, com caixa em aço e pulseira de couro e mostrador prata.
Valor Merceológico	O valor merceológico estimado para uma peça autêntica nova, com base na análise de mercado internacional e nacional é de cerca de R\$ 1.144,67 (mil cento e quarenta e quatro reais e sessenta e sete centavos).
Autenticidade	Autêntico.
Item 3 - Relógio Hublot - Big Bang Tuiga 1909 Titanium HK911	
Descrição	01 (um) relógio de pulso de marca Hublot, modelo Big Bang Tuiga 1909 Titanium HK911, com caixa em aço e pulseira emborrachada na cor preta e mostrador prata.
Valor Merceológico	O valor merceológico estimado para uma peça autêntica nova, com base na análise de mercado internacional e nacional é de cerca de R\$ 1.458,60 (mil quatrocentos e cinquenta e oito reais e sessenta centavos). Contudo, réplicas de relógios, apesar de possuírem valor comercial, não foram valorados para fins forenses por se tratarem de produtos inautênticos.
Autenticidade	Inautêntico.
Item 4 - Relógio Diesel - DZ-7258	
Descrição	01 (um) relógio de pulso de marca Diesel, modelo DZ-7258, com caixa em aço e pulseira de couro e mostrador prata.
Valor Merceológico	O valor merceológico estimado para uma peça autêntica nova, com base na análise de mercado internacional e nacional é de cerca de R\$ 1.479,69 (mil quatrocentos e setenta e nove reais e sessenta e nove centavos).
Autenticidade	Autêntico.



Item 5 - Relógio Guess - Rigor W0040G5	
Descrição	01 (um) relógio de pulso de marca Guess, modelo Rigor W0040G5, com caixa em aço e pulseira de couro e mostrador na cor preta.
Valor Merceológico	O valor merceológico estimado para uma peça autêntica nova, com base na análise de mercado internacional e nacional é de cerca de R\$ 722,40 (setecentos e vinte e dois reais e quarenta centavos).
Autenticidade	Autêntico.
Item 6 - Relógio Bulova - Marine Star 98B014	
Descrição	01 (um) relógio de pulso de marca Bulova, modelo Marine Star 98B014, com caixa e pulseira em aço com faixa dourada e mostrador na cor branca.
Valor Merceológico	O valor merceológico estimado para uma peça autêntica nova, com base na análise de mercado internacional e nacional é de cerca de R\$ 2.055,72 (dois mil e cinquenta e cinco reais e setenta e dois centavos).
Autenticidade	Autêntico.
Item 7 - Relógio Bulova - Precisionist 98B181	
Descrição	01 (um) relógio de pulso de marca Bulova, modelo Precisionist 98B181, com caixa e pulseira em aço com faixa dourada e mostrador na cor preta.
Valor Merceológico	O valor merceológico estimado para uma peça autêntica nova, com base na análise de mercado internacional e nacional é de cerca de R\$ 2.769,50 (dois mil, setecentos e sessenta e nove reais e cinquenta centavos).
Autenticidade	Autêntico.
Item 8 - Relógio Tommy Hilfiger - Eton Analog Watch	
Descrição	01 (um) relógio de pulso de marca Tommy Hilfiger, modelo Eton Analog Watch, com caixa em aço e pulseira emborrachada na cor preta e mostrador na cor branca.
Valor Merceológico	O valor merceológico estimado para uma peça autêntica nova, com base na análise de mercado internacional e nacional é de cerca de R\$ 714,00 (setecentos e quatorze reais).
Autenticidade	Autêntico.
Item 9 - Relógio Bentley - Mulliner Tourbillon	
Descrição	01 (um) relógio de pulso de marca Bentley, modelo Mulliner Tourbillon, com caixa e pulseira em aço com faixa dourada e mostrador na cor preta.
Valor Merceológico	O valor merceológico estimado para uma peça autêntica nova, com base na análise de mercado internacional e nacional é de cerca de R\$ 363,14 (trezentos e sessenta e três reais e quatorze centavos).
Autenticidade	Autêntico.
Item 10 - Relógio Oakley - Minute Machine	
Descrição	01 (um) relógio de pulso de marca Oakley, modelo Minute Machine, com caixa e pulseira em aço e mostrador na cor preta.
Valor Merceológico	O valor merceológico estimado para uma peça autêntica nova, com base na análise de mercado internacional e nacional é de cerca de R\$ 1.900,00 (mil e novecentos reais).

Autenticidade	Autêntico.
Item 11 - Relógio Apple - Watch 7000 Series Aluminum 42mm	
Descrição	01 (um) relógio de pulso de marca Apple, modelo Watch 7000 Series Aluminum 42mm, com caixa em aço e pulseira emborrachada na cor azul e tela digital.
Valor Merceológico	O valor merceológico estimado para uma peça autêntica nova, com base na análise de mercado internacional e nacional é de cerca de R\$ 2.064,85 (dois mil e sessenta e quatro reais e oitenta e cinco centavos).
Autenticidade	Autêntico.
Item 12 - Relógio Armani Exchange - AX2003	
Descrição	01 (um) relógio de pulso de marca Armani Exchange, modelo AX2003, com caixa e pulseira em aço e mostrador na cor cinza.
Valor Merceológico	O valor merceológico estimado para uma peça autêntica nova, com base na análise de mercado internacional e nacional é de cerca de R\$ 839,45 (oitocentos e trinta e nove reais e quarenta e cinco centavos).
Autenticidade	Autêntico.
Item 13 - Relógio Michael Kors - Blair Champagne	
Descrição	01 (um) relógio de pulso de marca Michael Kors, modelo Blair Champagne, com caixa e pulseira em aço dourado e mostrador dourado.
Valor Merceológico	O valor merceológico estimado para uma peça autêntica nova, com base na análise de mercado internacional e nacional é de cerca de R\$ 1.003,00 (mil e três reais). Contudo, réplicas de relógios, apesar de possuírem valor comercial, não foram valorados para fins forenses por se tratarem de produtos inautênticos.
Autenticidade	Inautêntico.
Item 14 - Relógio Hublot - Big Bang 305	
Descrição	01 (um) relógio de pulso de marca Hublot, modelo Big Bang 305, com caixa em aço dourado e pulseira de couro e mostrador na cor branca.
Valor Merceológico	O valor merceológico estimado para uma peça autêntica nova, com base na análise de mercado internacional e nacional é de cerca de R\$ 119.680,00 (cento e dezenove mil, seiscentos e oitenta reais). Contudo, réplicas de relógios, apesar de possuírem valor comercial, não foram valorados para fins forenses por se tratarem de produtos inautênticos.
Autenticidade	Inautêntico.

LAUDO Nº 919/2018-SETEC/SR/DPF/PR

A Figura 2 apresenta a imagem dos relógios de pulso encaminhados em uma caixa de madeira revestida por material similar ao couro sintético, na cor preta, com 24 divisórias. Para facilitar a identificação os relógios foram numerados de 16 a 43. Conforme a cópia do Auto de Apreensão anexa ao expediente de solicitação, este material corresponde ao Item 37 apreendido “[...] na residência de CELSO ALEXANDRE PACHECO DE QUEVEDO [...]”.



Figura 2 – Imagem do material 6873/17 questionado e descrito na Tabela 2.

Tabela 3 – Material 6874/17.

Item 1 - Relógio Rolex - Oyster Perpetual Daytona M116508-0004	
Descrição	01 (um) relógio de pulso de marca Rolex, modelo Oyster Perpetual Daytona M116508-0004, com cerca de 75% de ouro; caixa e pulseira em aço dourado e mostrador na cor preta.
Valor Merceológico	O valor merceológico estimado para uma peça autêntica nova, com base na análise de mercado internacional e nacional é de cerca de R\$ 137.100,00 (cento e trinta e sete mil e cem reais).
Autenticidade	Autêntico.
Item 2 - Relógio Rolex - Oyster Perpetual Submariner 116618 LB	
Descrição	01 (um) relógio de pulso de marca Rolex, modelo Oyster Perpetual Submariner 116618 LB, com cerca de 75% de ouro; caixa e pulseira em aço dourado e mostrador na cor azul marinho.
Valor Merceológico	O valor merceológico estimado para uma peça autêntica nova, com base na análise de mercado internacional e nacional é de cerca de R\$ 135.200,00 (cento e trinta e cinco mil e duzentos reais).
Autenticidade	Autêntico.
Item 3 - Relógio Rolex - Oyster Perpetual Daytona M116508	
Descrição	01 (um) relógio de pulso de marca Rolex, modelo Oyster Perpetual Daytona M116508, com cerca de 75% de ouro; caixa e pulseira em aço com faixa dourada e mostrador na cor azul marinho.
Valor Merceológico	O valor merceológico estimado para uma peça autêntica nova, com base na análise de mercado internacional e nacional é de cerca de R\$ 55.675,00 (cinquenta e cinco mil, seiscentos e setenta e cinco reais).
Autenticidade	Autêntico.
Item 4 - Relógio Rolex - Oyster Perpetual Yacht-Master II 116680-0002 (Réplica)	
Descrição	01 (um) relógio de pulso de marca Rolex, modelo Oyster Perpetual Yacht-Master II 116680-0002 (Réplica), com caixa e pulseira em aço e mostrador na cor branca.
Valor Merceológico	O valor merceológico estimado para uma peça autêntica nova, com base na análise de mercado internacional e nacional é de cerca de R\$ 616,33 (seiscentos e dezesseis reais e trinta e três centavos). Contudo, réplicas de relógios, apesar de possuírem valor comercial, não foram valorados para fins forenses por se tratarem de produtos inautênticos.
Autenticidade	Inautêntico.
Item 5 - Relógio Rolex - Oyster Perpetual Yacht-Master II 116680-0002	
Descrição	01 (um) relógio de pulso de marca Rolex, modelo Oyster Perpetual Yacht-Master II 116680-0002, com caixa e pulseira em aço e mostrador na cor branca.
Valor Merceológico	O valor merceológico estimado para uma peça autêntica nova, com base na análise de mercado internacional e nacional é de cerca de R\$ 73.900,00 (setenta e três mil e novecentos reais).
Autenticidade	Autêntico.

A Figura 3 apresenta a imagem do relógio de pulso, correntes e pulseiras encaminhados de forma avulsa. Para facilitar a identificação, estes materiais foram numerados de 44 a 47. Conforme a cópia do Auto de Apreensão anexa ao expediente de solicitação, este material corresponde aos Itens 29, 30, 31 e 38 apreendidos “[...] na residência de CELSO ALEXANDRE PACHECO DE QUEVEDO [...]”.



Figura 3 – Imagem do material 6874/17 questionado e descrito na Tabela 3.

Visto

Tabela 4 – Material 6875/17.

Item 1 - Relógio Bulova 98C104	
Descrição	01 (um) relógio de pulso de marca Bulova, modelo 98C104, com caixa e pulseira em aço com faixa dourada e mostrador prata.
Valor Merceológico	O valor merceológico estimado para uma peça autêntica nova, com base na análise de mercado internacional e nacional é de cerca de R\$ 2.159,07 (dois mil, cento e cinquenta e nove reais e sete centavos).
Autenticidade	Autêntico.



Figura 4 – Imagem do material 6875/17 questionado e descrito na Tabela 4.

Tabela 5 – Material 6876/17.

Item 1 - Relógio Hublot - Geneve Big Bang King 715 PX 1128 RX	
Descrição	01 (um) relógio de pulso de marca Hublot, modelo Geneve Big Bang King 715 PX 1128 RX, com caixa dourada e pulseira emborrachada na cor preta e mostrador na cor preta.
Valor Merceológico	O valor merceológico estimado para uma peça autêntica nova, com base na análise de mercado internacional e nacional é de cerca de R\$ 125.682,95 (cento e vinte e cinco mil, seiscentos e oitenta e dois reais e noventa e cinco centavos). Contudo, réplicas de relógios, apesar de possuírem valor comercial, não foram valorados para fins forenses por se tratarem de produtos inautênticos.
Autenticidade	Inautêntico.
Item 2 - Relógio Citizen - Diver's ProMaster 200m Aqualand Ay5004-04w / 3745-e70022	
Descrição	01 (um) relógio de pulso de marca Citizen, modelo Diver's ProMaster 200m Aqualand Ay5004-04w / 3745-e70022, com caixa e pulseira em aço e mostrador na cor branca.
Valor Merceológico	O valor merceológico estimado para uma peça autêntica nova, com base na análise de mercado internacional e nacional é de cerca de R\$ 2.258,37 (dois mil, duzentos e cinquenta e oito reais e trinta e sete centavos).
Autenticidade	Autêntico.
Item 3 - Relógio Armani Exchange AX1194	
Descrição	01 (um) relógio de pulso de marca Armani, modelo Exchange AX1194, com caixa em aço e pulseira emborrachada na cor preta e mostrador na cor preta.
Valor Merceológico	O valor merceológico estimado para uma peça autêntica nova, com base na análise de mercado internacional e nacional é de cerca de R\$ 1.091,00 (mil e noventa e um reais).
Autenticidade	Autêntico.
Item 4 - Relógio Citizen - Diver's ProMaster 200m Aqualand D201-089821	
Descrição	01 (um) relógio de pulso de marca Citizen, modelo Diver's ProMaster 200m Aqualand D201-089821, com caixa em aço e pulseira emborrachada na cor preta e tela digital.
Valor Merceológico	O valor merceológico estimado para uma peça autêntica nova, com base na análise de mercado internacional e nacional é de cerca de R\$ 775,00 (setecentos e setenta e cinco reais).
Autenticidade	Autêntico.
Item 5 - Relógio Tommy Hilfiger - TH 01.129.0941	
Descrição	01 (um) relógio de pulso de marca Tommy Hilfiger, modelo TH 01.129.0941, com caixa e pulseira em aço e mostrador na cor branca.
Valor Merceológico	O valor merceológico estimado para uma peça autêntica nova, com base na análise de mercado internacional e nacional é de cerca de R\$ 190,00 (cento e noventa reais).
Autenticidade	Autêntico.



Visto

Item 6 - Relógio Guess - Speedway Men's Chronograph Black W18540G1	
Descrição	01 (um) relógio de pulso de marca Guess, modelo Speedway Men's Chronograph Black W18540G1, com caixa em aço e pulseira emborrachada na cor preta e mostrador na cor preta.
Valor Merceológico	O valor merceológico estimado para uma peça autêntica nova, com base na análise de mercado internacional e nacional é de cerca de R\$ 986,00 (novecentos e oitenta e seis reais).
Autenticidade	Autêntico.
Item 7 - Relógio Tissot - 1853 Goldrun Hesalite 18K Gold	
Descrição	01 (um) relógio de pulso de marca Tissot, modelo 1853 Goldrun Hesalite 18K Gold, com caixa em aço dourado e pulseira de couro e mostrador dourado.
Valor Merceológico	O valor merceológico estimado para uma peça autêntica nova, com base na análise de mercado internacional e nacional é de cerca de R\$ 4.312,07 (quatro mil, trezentos e doze reais e sete centavos).
Autenticidade	Autêntico.
Item 8 - Relógio Orient - Unique LGSS0022	
Descrição	01 (um) relógio de pulso de marca Orient, modelo Unique LGSS0022, com caixa e pulseira em aço dourado e mostrador prata.
Valor Merceológico	O valor merceológico estimado para uma peça autêntica nova, com base na análise de mercado internacional e nacional é de cerca de R\$ 458,00 (quatrocentos e cinquenta e oito reais).
Autenticidade	Autêntico.
Item 9 - Relógio Rolex - Oyster Perpetual 1960's Vintage	
Descrição	01 (um) relógio de pulso de marca Rolex, modelo Oyster Perpetual 1960's Vintage, com caixa e pulseira em aço com faixa dourada e mostrador prata.
Valor Merceológico	O valor merceológico estimado para uma peça autêntica nova, com base na análise de mercado internacional e nacional é de cerca de R\$ 18.560,94 (dezoito mil, quinhentos e sessenta reais e noventa e quatro centavos).
Autenticidade	Autêntico.
Item 10 - Relógio Michael Kors - MK5828	
Descrição	01 (um) relógio de pulso de marca Michael Kors, modelo MK5828, com caixa e pulseira em aço dourado e mostrador na cor preta.
Valor Merceológico	O valor merceológico estimado para uma peça autêntica nova, com base na análise de mercado internacional e nacional é de cerca de R\$ 1.243,00 (mil duzentos e quarenta e três reais). Contudo, réplicas de relógios, apesar de possuírem valor comercial, não foram valorados para fins forenses por se tratarem de produtos inautênticos.
Autenticidade	Inautêntico.
Item 11 - Relógio MontBlanc - Meisterstück 7004 CC40499 Women	
Descrição	01 (um) relógio de pulso de marca MontBlanc, modelo Meisterstück 7004 CC40499 Women, com caixa em aço e pulseira de couro e mostrador na cor preta.

LAUDO Nº 919/2018-SETEC/SR/DPF/PR

Valor Merceológico	O valor merceológico estimado para uma peça autêntica nova, com base na análise de mercado internacional e nacional é de cerca de R\$ 3.225,47 (três mil, duzentos e vinte e cinco reais e quarenta e sete centavos).
Autenticidade	Autêntico.
Item 12 - Relógio Casio - G-SHOCK WR20bar GA-100-1A1	
Descrição	01 (um) relógio de pulso de marca Casio, modelo G-SHOCK WR20bar GA-100-1A1, com caixa em aço e pulseira emborrachada na cor preta e mostrador na cor preta.
Valor Merceológico	O valor merceológico estimado para uma peça autêntica nova, com base na análise de mercado internacional e nacional é de cerca de R\$ 336,60 (trezentos e trinta e seis reais e sessenta centavos).
Autenticidade	Autêntico.
Item 13 - Relógio Michael Kors - MK5788	
Descrição	01 (um) relógio de pulso de marca Michael Kors, modelo MK5788, com caixa e pulseira em aço dourado e mostrador dourado.
Valor Merceológico	O valor merceológico estimado para uma peça autêntica nova, com base na análise de mercado internacional e nacional é de cerca de R\$ 1.778,88 (mil setecentos e setenta e oito reais e oitenta e oito centavos).
Autenticidade	Autêntico.
Item 14 - Relógio Michael Kors - MK8077	
Descrição	01 (um) relógio de pulso de marca Michael Kors, modelo MK8077, com caixa e pulseira em aço dourado e mostrador dourado.
Valor Merceológico	O valor merceológico estimado para uma peça autêntica nova, com base na análise de mercado internacional e nacional é de cerca de R\$ 1.004,18 (mil e quatro reais e dezoito centavos).
Autenticidade	Autêntico.
Item 15 - Relógio Euro	
Descrição	01 (um) relógio de pulso de marca Euro, modelo, com caixa e pulseira em aço dourado e mostrador na cor branca.
Valor Merceológico	O valor merceológico estimado para uma peça autêntica nova, com base na análise de mercado internacional e nacional é de cerca de R\$ 0.000,00 (zero reais). Contudo, réplicas de relógios, apesar de possuírem valor comercial, não foram valorados para fins forenses por se tratarem de produtos inautênticos.
Autenticidade	Inautêntico.
Item 16 - Relógio Marc by Marc Jacobs - MBM2547	
Descrição	01 (um) relógio de pulso de marca Marc by Marc Jacobs, modelo MBM2547, com caixa e pulseira em aço e mostrador na cor branca.
Valor Merceológico	O valor merceológico estimado para uma peça autêntica nova, com base na análise de mercado internacional e nacional é de cerca de R\$ 1.495,89 (mil quatrocentos e noventa e cinco reais e oitenta e nove centavos).
Autenticidade	Autêntico.
Item 17 - Relógio Euro - EU2035FHQ	

LAUDO Nº 919/2018-SETEC/SR/DPF/PR

Descrição	01 (um) relógio de pulso de marca Euro, modelo EU2035FHQ, com caixa e pulseira em aço dourado e mostrador prata.
Valor Merceológico	O valor merceológico estimado para uma peça autêntica nova, com base na análise de mercado internacional e nacional é de cerca de R\$ 352,63 (trezentos e cinquenta e dois reais e sessenta e três centavos).
Autenticidade	Autêntico.
Item 18 - Relógio Armani Exchange - AX1511	
Descrição	01 (um) relógio de pulso de marca Armani Exchange, modelo AX1511, com caixa e pulseira em aço dourado e mostrador na cor preta.
Valor Merceológico	O valor merceológico estimado para uma peça autêntica nova, com base na análise de mercado internacional e nacional é de cerca de R\$ 1.520,33 (mil quinhentos e vinte reais e trinta e três centavos).
Autenticidade	Autêntico.
Item 19 - Relógio Adidas - ADP6010	
Descrição	01 (um) relógio de pulso de marca Adidas, modelo ADP6010, com caixa em aço e pulseira emborrachada na cor preta e tela digital.
Valor Merceológico	O valor merceológico estimado para uma peça autêntica nova, com base na análise de mercado internacional e nacional é de cerca de R\$ 456,35 (quatrocentos e cinquenta e seis reais e trinta e cinco centavos).
Autenticidade	Autêntico.
Item 20 - Relógio Diesel - DZ-7344	
Descrição	01 (um) relógio de pulso de marca Diesel, modelo DZ-7344, com caixa e pulseira em aço e mostrador na cor cinza.
Valor Merceológico	O valor merceológico estimado para uma peça autêntica nova, com base na análise de mercado internacional e nacional é de cerca de R\$ 2.919,75 (dois mil, novecentos e dezenove reais e setenta e cinco centavos).
Autenticidade	Autêntico.
Item 21 - Relógio Tommy Hilfiger - Men's 1790703 Rose Gold Plated	
Descrição	01 (um) relógio de pulso de marca Tommy Hilfiger, modelo Men's 1790703 Rose Gold Plated, com caixa dourada e pulseira emborrachada na cor preta e mostrador na cor preta.
Valor Merceológico	O valor merceológico estimado para uma peça autêntica nova, com base na análise de mercado internacional e nacional é de cerca de R\$ 481,61 (quatrocentos e oitenta e um reais e sessenta e um centavos).
Autenticidade	Autêntico.
Item 22 - Relógio Fossil - FS-4702	
Descrição	01 (um) relógio de pulso de marca Fossil, modelo FS-4702, com caixa e pulseira em aço e mostrador com cor avermelhada.
Valor Merceológico	O valor merceológico estimado para uma peça autêntica nova, com base na análise de mercado internacional e nacional é de cerca de R\$ 471,25 (quatrocentos e setenta e um reais e vinte e cinco centavos).
Autenticidade	Autêntico.



Item 23 - Relógio Citizen - ProMaster Aqualand 200m Diver JP1010-00L	
Descrição	01 (um) relógio de pulso de marca Citizen, modelo ProMaster Aqualand 200m Diver JP1010-00L, com caixa e pulseira em aço e mostrador na cor azul.
Valor Merceológico	O valor merceológico estimado para uma peça autêntica nova, com base na análise de mercado internacional e nacional é de cerca de R\$ 934,44 (novecentos e trinta e quatro reais e quarenta e quatro centavos).
Autenticidade	Autêntico.
Item 24 - Relógio Michael Kors - MK3315	
Descrição	01 (um) relógio de pulso de marca Michael Kors, modelo MK3315, com caixa e pulseira em aço com faixa dourada e mostrador dourado.
Valor Merceológico	O valor merceológico estimado para uma peça autêntica nova, com base na análise de mercado internacional e nacional é de cerca de R\$ 1.044,89 (mil e quarenta e quatro reais e oitenta e nove centavos).
Autenticidade	Autêntico.
Item 25 - Relógio Michael Kors - MK5930	
Descrição	01 (um) relógio de pulso de marca Michael Kors, modelo MK5930, com caixa e pulseira em aço dourado e mostrador com cor avermelhada.
Valor Merceológico	O valor merceológico estimado para uma peça autêntica nova, com base na análise de mercado internacional e nacional é de cerca de R\$ 1.044,67 (mil e quarenta e quatro reais e sessenta e sete centavos).
Autenticidade	Autêntico.
Item 26 - Relógio Michael Kors - MK5607	
Descrição	01 (um) relógio de pulso de marca Michael Kors, modelo MK5607, com caixa e pulseira em aço dourado e mostrador com cor avermelhada.
Valor Merceológico	O valor merceológico estimado para uma peça autêntica nova, com base na análise de mercado internacional e nacional é de cerca de R\$ 967,53 (novecentos e sessenta e sete reais e cinquenta e três centavos).
Autenticidade	Autêntico.
Item 27 - Relógio Michael Kors - MK5609	
Descrição	01 (um) relógio de pulso de marca Michael Kors, modelo MK5609, com caixa e pulseira em aço dourado e mostrador com cor avermelhada.
Valor Merceológico	O valor merceológico estimado para uma peça autêntica nova, com base na análise de mercado internacional e nacional é de cerca de R\$ 964,19 (novecentos e sessenta e quatro reais e dezenove centavos). Contudo, réplicas de relógios, apesar de possuírem valor comercial, não foram valorados para fins forenses por se tratarem de produtos inautênticos.
Autenticidade	Inautêntico.
Item 28 - Relógio Police - 12777J	
Descrição	01 (um) relógio de pulso de marca Police, modelo 12777J, com caixa e pulseira em aço dourado e mostrador na cor preta.

LAUDO Nº 919/2018-SETEC/SR/DPF/PR

Valor Merceológico	O valor merceológico estimado para uma peça autêntica nova, com base na análise de mercado internacional e nacional é de cerca de R\$ 1.156,00 (mil cento e cinquenta e seis reais). Contudo, réplicas de relógios, apesar de possuírem valor comercial, não foram valorados para fins forenses por se tratarem de produtos inautênticos.
Autenticidade	Inautêntico.
Item 29 - Relógio Citizen - ProMaster Eco-Drive Diver's 200m BJ2010-56E	
Descrição	01 (um) relógio de pulso de marca Citizen, modelo ProMaster Eco-Drive Diver's 200m BJ2010-56E, com caixa e pulseira em aço com faixa dourada e mostrador na cor preta.
Valor Merceológico	O valor merceológico estimado para uma peça autêntica nova, com base na análise de mercado internacional e nacional é de cerca de R\$ 1.350,00 (mil trezentos e cinquenta reais). Contudo, réplicas de relógios, apesar de possuírem valor comercial, não foram valorados para fins forenses por se tratarem de produtos inautênticos.
Autenticidade	Inautêntico.
Item 30 - Relógio Michael Kors - MK3142	
Descrição	01 (um) relógio de pulso de marca Michael Kors, modelo MK3142, com caixa e pulseira em aço dourado e mostrador róseo.
Valor Merceológico	O valor merceológico estimado para uma peça autêntica nova, com base na análise de mercado internacional e nacional é de cerca de R\$ 769,56 (setecentos e sessenta e nove reais e cinquenta e seis centavos). Contudo, réplicas de relógios, apesar de possuírem valor comercial, não foram valorados para fins forenses por se tratarem de produtos inautênticos.
Autenticidade	Inautêntico.
Item 31 - Relógio Fossil - FS4721	
Descrição	01 (um) relógio de pulso de marca Fossil, modelo FS4721, com caixa e pulseira em aço e mostrador na cor preta.
Valor Merceológico	O valor merceológico estimado para uma peça autêntica nova, com base na análise de mercado internacional e nacional é de cerca de R\$ 979,90 (novecentos e setenta e nove reais e noventa centavos).
Autenticidade	Autêntico.
Item 32 - Relógio Euro - EU2035LXL/4A	
Descrição	01 (um) relógio de pulso de marca Euro, modelo EU2035LXL/4A, com caixa e pulseira em aço dourado e mostrador na cor azul.
Valor Merceológico	O valor merceológico estimado para uma peça autêntica nova, com base na análise de mercado internacional e nacional é de cerca de R\$ 242,66 (duzentos e quarenta e dois reais e sessenta e seis centavos).
Autenticidade	Autêntico.
Item 33 - Relógio Michael Kors - MK5238	
Descrição	01 (um) relógio de pulso de marca Michael Kors, modelo MK5238, com caixa e pulseira em aço e mostrador com cor avermelhada.

Visto

LAUDO Nº 919/2018-SETEC/SR/DPF/PR

Valor Merceológico	O valor merceológico estimado para uma peça autêntica nova, com base na análise de mercado internacional e nacional é de cerca de R\$ 1.139,50 (mil cento e trinta e nove reais e cinquenta centavos).
Autenticidade	Autêntico.
Item 34 - Relógio Festina - F16234/5	
Descrição	01 (um) relógio de pulso de marca Festina, modelo F16234/5, com caixa e pulseira em aço e mostrador na cor preta.
Valor Merceológico	O valor merceológico estimado para uma peça autêntica nova, com base na análise de mercado internacional e nacional é de cerca de R\$ 387,29 (trezentos e oitenta e sete reais e vinte e nove centavos).
Autenticidade	Autêntico.
Item 35 - Relógio Marc by Marc Jacobs - MBM3129	
Descrição	01 (um) relógio de pulso de marca Marc by Marc Jacobs, modelo MBM3129, com caixa e pulseira em aço com faixa dourada e mostrador na cor branca.
Valor Merceológico	O valor merceológico estimado para uma peça autêntica nova, com base na análise de mercado internacional e nacional é de cerca de R\$ 858,01 (oitocentos e cinquenta e oito reais e um centavo).
Autenticidade	Autêntico.
Item 36 - Relógio Guess - U15038G1	
Descrição	01 (um) relógio de pulso de marca Guess, modelo U15038G1, com caixa em aço e pulseira emborrachada na cor preta e mostrador na cor preta.
Valor Merceológico	O valor merceológico estimado para uma peça autêntica nova, com base na análise de mercado internacional e nacional é de cerca de R\$ 2.347,05 (dois mil, trezentos e quarenta e sete reais e cinco centavos).
Autenticidade	Autêntico.
Item 37 - Relógio Michael Kors - MK3131	
Descrição	01 (um) relógio de pulso de marca Michael Kors, modelo MK3131, com caixa e pulseira em aço dourado e mostrador prata.
Valor Merceológico	O valor merceológico estimado para uma peça autêntica nova, com base na análise de mercado internacional e nacional é de cerca de R\$ 861,47 (oitocentos e sessenta e um reais e quarenta e sete centavos).
Autenticidade	Autêntico.
Item 38 - Relógio Guess - 75535L2	
Descrição	01 (um) relógio de pulso de marca Guess, modelo 75535L2, com caixa e pulseira em aço dourado e mostrador prata.
Valor Merceológico	O valor merceológico estimado para uma peça autêntica nova, com base na análise de mercado internacional e nacional é de cerca de R\$ 680,00 (seiscentos e oitenta reais).
Autenticidade	Autêntico.
Item 39 - Anéis e brincos metálicos	



LAUDO N° 919/2018-SETEC/SR/DPF/PR

Descrição	08 (oito) anéis com brilhantes, 01 (um) anel com pérola, 01 (um) anel com joaninha, 01 (um) par de brincos de joaninha e 01 (um) par de brincos metálicos com 77% de ouro e 12% de prata (em média), com massa total de 26,99 g. Não apresenta qualquer inscrição indicando marca ou material.
Valor Merceológico	O valor merceológico estimado para esta jóia, com base na cotação do ouro e prata no mercado internacional e nacional, é de cerca de R\$ 3.068,41 (três mil e sessenta e oito reais e quarenta e um centavos).
Item 40 - Pingentes metálicos	
Descrição	01 (um) pingente metálico com figura de dragão, 01 (um) pingente metálico em formato de coração com brilhantes, 01 (um) pingente metálico com formato de folhas com brilhantes, 01 (um) pingente metálico em formato de símbolo e 01 (um) pingente de brilhante rosa com 77,4% de ouro e 10,9% de prata (em média), com massa total de 33,09 g. Não apresenta qualquer inscrição indicando marca ou material.
Valor Merceológico	O valor merceológico estimado para esta jóia, com base na cotação do ouro e prata no mercado internacional e nacional, é de cerca de R\$ 3.778,30 (três mil, setecentos e setenta e oito reais e trinta centavos).
Item 41 - Pulseira metálica com brilhantes	
Descrição	01 (uma) pulseira metálica com gravura "JAQUE" decorada com brilhantes com 74% de ouro e 14,2% de prata, com massa total de 144,72 g. Não apresenta qualquer inscrição indicando marca ou material.
Valor Merceológico	O valor merceológico estimado para esta jóia, com base na cotação do ouro e prata no mercado internacional e nacional, é de cerca de R\$ 15.814,73 (quinze mil, oitocentos e quatorze reais e setenta e três centavos).
Item 42 - Pulseira metálica com argolas	
Descrição	01 (uma) pulseira metálica com argolas com 75,1% de ouro e 11,4% de prata, com massa total de 67,58 g. Não apresenta qualquer inscrição indicando marca ou material.
Valor Merceológico	O valor merceológico estimado para esta jóia, com base na cotação do ouro e prata no mercado internacional e nacional, é de cerca de R\$ 7.495,02 (sete mil, quatrocentos e noventa e cinco reais e dois centavos).
Item 43 - Pulseira metálica com argolas	
Descrição	01 (uma) pulseira metálica com argolas com 75,2% de ouro e 13,2% de prata, com massa total de 115,19 g. Não apresenta qualquer inscrição indicando marca ou material.
Valor Merceológico	O valor merceológico estimado para esta jóia, com base na cotação do ouro e prata no mercado internacional e nacional, é de cerca de R\$ 12.796,07 (doze mil, setecentos e noventa e seis reais e sete centavos).
Item 44 - Pulseira metálica com argolas	
Descrição	01 (uma) pulseira metálica com argolas com 77,4% de ouro e 11,4% de prata, com massa total de 109,88 g. Não apresenta qualquer inscrição indicando marca ou material.



LAUDO Nº 919/2018-SETEC/SR/DPF/PR

Valor Merceológico	O valor merceológico estimado para esta jóia, com base na cotação do ouro e prata no mercado internacional e nacional, é de cerca de R\$ 12.560,37 (doze mil, quinhentos e sessenta reais e trinta e sete centavos).
Item 45 - Corrente metálica	
Descrição	01 (uma) corrente metálica com pingente escrito "Julia" com 78,9% de ouro e 11,5% de prata, com massa total de 9,04 g. Não apresenta qualquer inscrição indicando marca ou material.
Valor Merceológico	O valor merceológico estimado para esta jóia, com base na cotação do ouro e prata no mercado internacional e nacional, é de cerca de R\$ 1.053,22 (mil e cinquenta e três reais e vinte e dois centavos).
Item 46 - Pulseira metálica com argolas	
Descrição	01 (uma) pulseira metálica com argolas com 77,5% de ouro e 9,0% de prata, com massa total de 11,2 g. Não apresenta qualquer inscrição indicando marca ou material.
Valor Merceológico	O valor merceológico estimado para esta jóia, com base na cotação do ouro e prata no mercado internacional e nacional, é de cerca de R\$ 1.280,41 (mil duzentos e oitenta reais e quarenta e um centavos).
Item 47 - Corrente metálica	
Descrição	01 (uma) corrente metálica com pingente em formato de estrela com 78,6% de ouro e 12,2% de prata, com massa total de 2,09 g. Não apresenta qualquer inscrição indicando marca ou material.
Valor Merceológico	O valor merceológico estimado para esta jóia, com base na cotação do ouro e prata no mercado internacional e nacional, é de cerca de R\$ 242,66 (duzentos e quarenta e dois reais e sessenta e seis centavos).





YISIO

[Handwritten signature]



Ysio



[Handwritten signature]
Visto

[Handwritten signature]

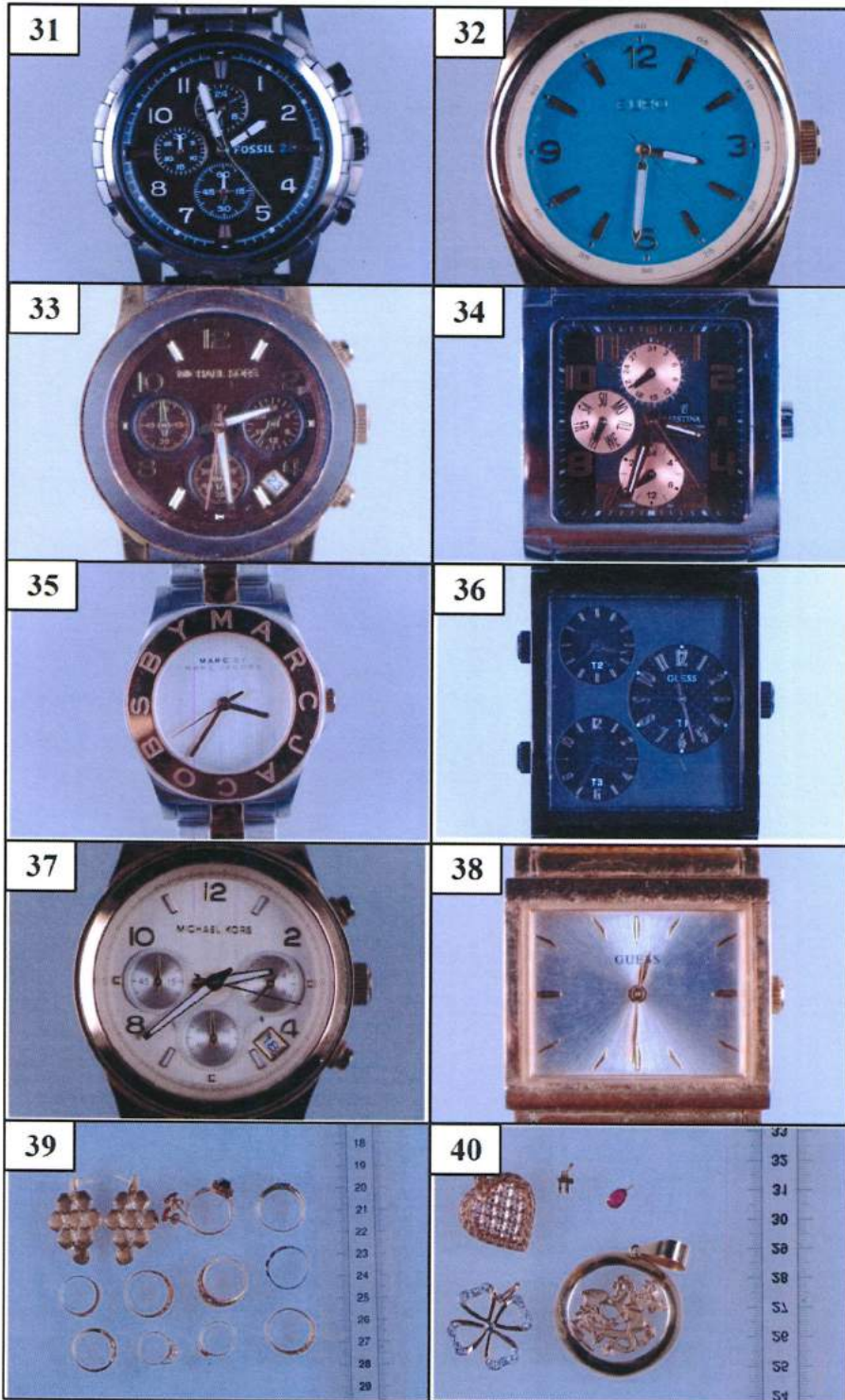

[Handwritten signature]
Vista

[Handwritten signature]



Figura 5 – Imagem do material 6876/17 questionado e descrito na Tabela 5.

Tabela 6 – Material 6881/17.

Item 1 - Relógio Diesel - DZ-4405	
Descrição	01 (um) relógio de pulso de marca Diesel, modelo DZ-4405, com caixa em aço e pulseira emborrachada na cor preta e mostrador na cor azul marinho.
Valor Merceológico	O valor merceológico estimado para uma peça autêntica nova, com base na análise de mercado internacional e nacional é de cerca de R\$ 1.866,00 (mil oitocentos e sessenta e seis reais).
Autenticidade	Autêntico.
Item 2 - Relógio Diesel - DZ-4342	
Descrição	01 (um) relógio de pulso de marca Diesel, modelo DZ-4342, com caixa e pulseira em aço dourado e mostrador na cor preta.
Valor Merceológico	O valor merceológico estimado para uma peça autêntica nova, com base na análise de mercado internacional e nacional é de cerca de R\$ 1.669,00 (mil seiscentos e sessenta e nove reais).
Autenticidade	Autêntico.
Item 3 - Relógio Diesel - DZ-4281	
Descrição	01 (um) relógio de pulso de marca Diesel, modelo DZ-4281, com caixa em aço e pulseira de couro e mostrador na cor azul.
Valor Merceológico	O valor merceológico estimado para uma peça autêntica nova, com base na análise de mercado internacional e nacional é de cerca de R\$ 1.314,33 (mil trezentos e quatorze reais e trinta e três centavos).
Autenticidade	Autêntico.
Item 4 - Relógio Invicta - Pro Diver 80072	
Descrição	01 (um) relógio de pulso de marca Invicta, modelo Pro Diver 80072, com caixa e pulseira em aço dourado e mostrador na cor verde.
Valor Merceológico	O valor merceológico estimado para uma peça autêntica nova, com base na análise de mercado internacional e nacional é de cerca de R\$ 3.043,00 (três mil e quarenta e três reais).
Autenticidade	Autêntico.
Item 5 - Relógio Guess - U95121G3	
Descrição	01 (um) relógio de pulso de marca Guess, modelo U95121G3, com caixa em aço e pulseira de couro e mostrador na cor branca.
Valor Merceológico	O valor merceológico estimado para uma peça autêntica nova, com base na análise de mercado internacional e nacional é de cerca de R\$ 151,37 (cento e cinquenta e um reais e trinta e sete centavos).
Autenticidade	Autêntico.
Item 6 - Relógio Tommy Hilfiger - 1710207	
Descrição	01 (um) relógio de pulso de marca Tommy Hilfiger, modelo 1710207, com caixa em aço e pulseira de couro e mostrador na cor branca.

LAUDO Nº 919/2018-SETEC/SR/DPF/PR

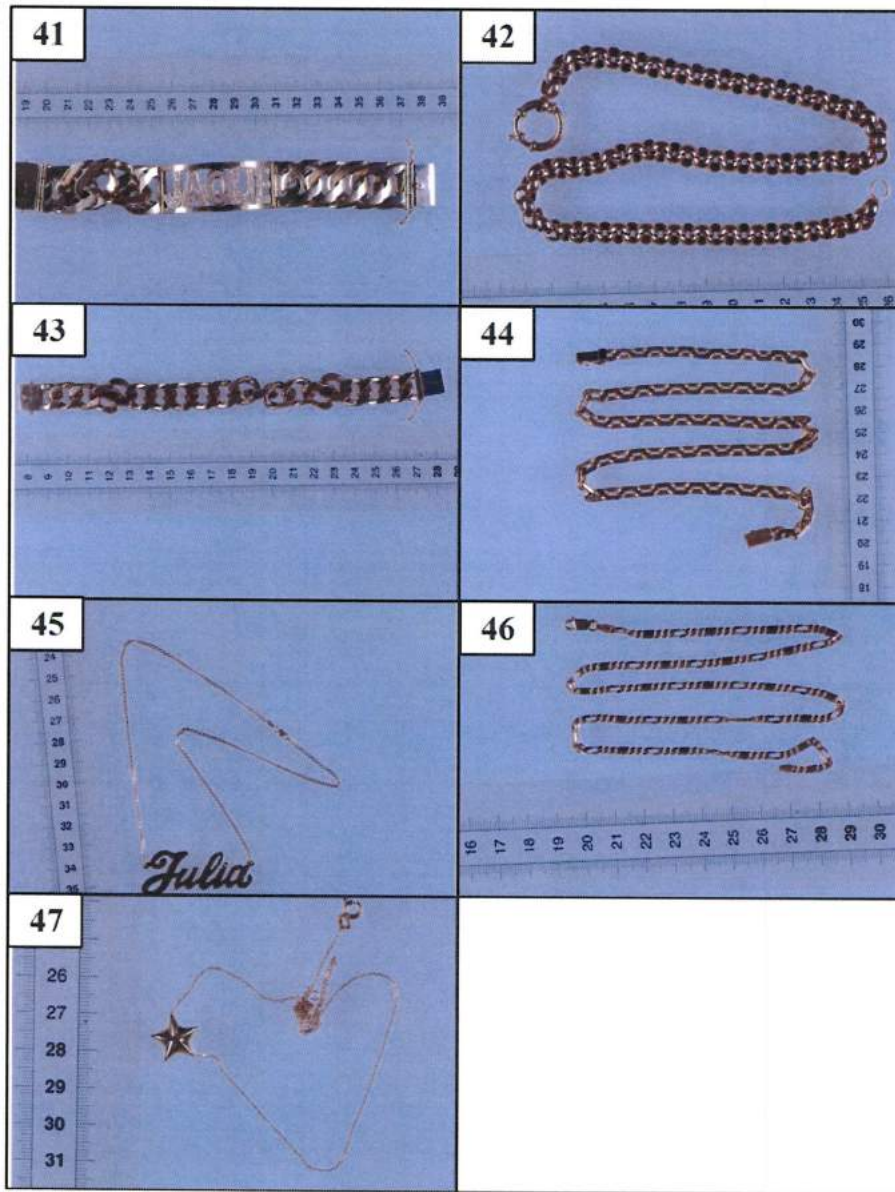
Valor Merceológico	O valor merceológico estimado para uma peça autêntica nova, com base na análise de mercado internacional e nacional é de cerca de R\$ 427,00 (quatrocentos e vinte e sete reais).
Autenticidade	Autêntico.
Item 7 - Relógio Diesel - DZ-4203	
Descrição	01 (um) relógio de pulso de marca Diesel, modelo DZ-4203, com caixa e pulseira em aço e mostrador na cor branca.
Valor Merceológico	O valor merceológico estimado para uma peça autêntica nova, com base na análise de mercado internacional e nacional é de cerca de R\$ 1.281,33 (mil duzentos e oitenta e um reais e trinta e três centavos).
Autenticidade	Autêntico.
Item 8 - Relógio Invicta - Subaqua 19339	
Descrição	01 (um) relógio de pulso de marca Invicta, modelo Subaqua 19339, com caixa e pulseira em aço dourado e mostrador dourado.
Valor Merceológico	O valor merceológico estimado para uma peça autêntica nova, com base na análise de mercado internacional e nacional é de cerca de R\$ 6.783,00 (seis mil, setecentos e oitenta e três reais).
Autenticidade	Autêntico.
Item 9 - Relógio Diesel - DZ-7259	
Descrição	01 (um) relógio de pulso de marca Diesel, modelo DZ-7259, com caixa e pulseira em aço e mostrador na cor preta.
Valor Merceológico	O valor merceológico estimado para uma peça autêntica nova, com base na análise de mercado internacional e nacional é de cerca de R\$ 1.436,47 (mil quatrocentos e trinta e seis reais e quarenta e sete centavos).
Autenticidade	Autêntico.
Item 10 - Relógio Diesel - DZ-7260	
Descrição	01 (um) relógio de pulso de marca Diesel, modelo DZ-7260, com caixa e pulseira em aço e mostrador prata.
Valor Merceológico	O valor merceológico estimado para uma peça autêntica nova, com base na análise de mercado internacional e nacional é de cerca de R\$ 1.579,99 (mil quinhentos e setenta e nove reais e noventa e nove centavos).
Autenticidade	Autêntico.
Item 11 - Relógio Polo - US9220	
Descrição	01 (um) relógio de pulso de marca Polo, modelo US9220, com caixa em aço sem pulseira e tela digital.
Valor Merceológico	O valor merceológico estimado para uma peça autêntica nova, com base na análise de mercado internacional e nacional é de cerca de R\$ 227,61 (duzentos e vinte e sete reais e sessenta e um centavos).
Autenticidade	Autêntico.
Item 12 - Relógio Invicta - Subaqua 6905 Reserve	



LAUDO N° 919/2018-SETEC/SR/DPF/PR

Descrição	01 (um) relógio de pulso de marca Invicta, modelo Subaqua 6905 Reserve, com caixa em aço dourado e pulseira emborrachada na cor preta danificada e mostrador dourado.
Valor Merceológico	O valor merceológico estimado para uma peça autêntica nova, com base na análise de mercado internacional e nacional é de cerca de R\$ 10.183,00 (dez mil, cento e oitenta e três reais).
Autenticidade	Autêntico.
Item 13 - Relógio Technos - Skydiver T205.BV	
Descrição	01 (um) relógio de pulso de marca Technos, modelo Skydiver T205.BV, com caixa e pulseira em aço e mostrador na cor branca.
Valor Merceológico	O valor merceológico estimado para uma peça autêntica nova, com base na análise de mercado internacional e nacional é de cerca de R\$ 650,00 (seiscentos e cinquenta reais).
Autenticidade	Autêntico.
Item 14 - Relógio Diesel - DZ-7261	
Descrição	01 (um) relógio de pulso de marca Diesel, modelo DZ-7261, com caixa em aço dourado e pulseira de couro e mostrador na cor preta.
Valor Merceológico	O valor merceológico estimado para uma peça autêntica nova, com base na análise de mercado internacional e nacional é de cerca de R\$ 1.969,66 (mil novecentos e sessenta e nove reais e sessenta e seis centavos).
Autenticidade	Autêntico.
Item 15 - Relógio Polo - USPA9005	
Descrição	01 (um) relógio de pulso de marca Polo, modelo USPA9005, com caixa em aço e pulseira emborrachada na cor vermelha e mostrador com cor avermelhada.
Valor Merceológico	O valor merceológico estimado para uma peça autêntica nova, com base na análise de mercado internacional e nacional é de cerca de R\$ 67,97 (sessenta e sete reais e noventa e sete centavos).
Autenticidade	Autêntico.
Item 16 - Relógio Emporio Armani - AR-0656	
Descrição	01 (um) relógio de pulso de marca Emporio Armani, modelo AR-0656, com caixa e pulseira em aço e mostrador na cor cinza.
Valor Merceológico	O valor merceológico estimado para uma peça autêntica nova, com base na análise de mercado internacional e nacional é de cerca de R\$ 1.219,82 (mil duzentos e dezenove reais e oitenta e dois centavos).
Autenticidade	Autêntico.
Item 17 - Relógio Nautica - A24514G	
Descrição	01 (um) relógio de pulso de marca Nautica, modelo A24514G, com caixa em aço e pulseira de couro e mostrador na cor azul marinho.
Valor Merceológico	O valor merceológico estimado para uma peça autêntica nova, com base na análise de mercado internacional e nacional é de cerca de R\$ 711,43 (setecentos e onze reais e quarenta e três centavos).
Autenticidade	Autêntico.

LAUDO N° 919/2018-SETEC/SR/DPF/PR



Vista



Figura 6 – Imagem do material 6881/17 questionado e descrito na Tabela 6.

A handwritten signature or mark, possibly a stylized letter 'L' or a similar symbol, located at the bottom right of the page.



Tabela 7 – Material 6879/17.

Item 1 - Pulseira metálica	
Descrição	01 (uma) pulseira metálica com símbolos com 72,5% de ouro e 5,9% de prata, com massa total de 55,29 g. Não apresenta qualquer inscrição indicando marca ou material.
Valor Merceológico	O valor merceológico estimado para esta jóia, com base na cotação do ouro e prata no mercado internacional e nacional, é de cerca de R\$ 5.908,62 (cinco mil, novecentos e oito reais e sessenta e dois centavos).
Item 2 - Corrente metálica	
Descrição	01 (uma) corrente metálica com argolas com 72,3% de ouro e 13,1% de prata, com massa total de 6,13 g. Não apresenta qualquer inscrição indicando marca ou material.
Valor Merceológico	O valor merceológico estimado para esta jóia, com base na cotação do ouro e prata no mercado internacional e nacional, é de cerca de R\$ 654,39 (seiscentos e cinquenta e quatro reais e trinta e nove centavos).
Item 3 - Pulseira metálica com argolas	
Descrição	01 (uma) pulseira metálica com argolas com 77,1% de ouro e 8,0% de prata, com massa total de 0,78 g. Não apresenta qualquer inscrição indicando marca ou material.
Valor Merceológico	O valor merceológico estimado para esta jóia, com base na cotação do ouro e prata no mercado internacional e nacional, é de cerca de R\$ 88,70 (oitenta e oito reais e setenta centavos).
Item 4 - Pulseira metálica	
Descrição	01 (uma) pulseira metálica com gravação "Gabriel" com 72,9% de ouro e 12,6% de prata, com massa total de 1,88 g. Não apresenta qualquer inscrição indicando marca ou material.
Valor Merceológico	O valor merceológico estimado para esta jóia, com base na cotação do ouro e prata no mercado internacional e nacional, é de cerca de R\$ 202,45 (duzentos e dois reais e quarenta e cinco centavos).
Item 5 - Pulseira metálica	
Descrição	01 (uma) pulseira metálica com pingente infantil com 76,9% de ouro e 10,2% de prata, com massa total de 1,84 g. Não apresenta qualquer inscrição indicando marca ou material.
Valor Merceológico	O valor merceológico estimado para esta jóia, com base na cotação do ouro e prata no mercado internacional e nacional, é de cerca de R\$ 208,72 (duzentos e oito reais e setenta e dois centavos).





Figura 7 – Imagem do material 6879/17 questionado e descrito na Tabela 7.

Tabela 8 – Material 6880/17.

Item 1 - Pulseira metálica	
Descrição	01 (uma) pulseira metálica com oração do “Pai Nosso” gravada e composição semelhante ao do aço, com massa total de 38,19 g. Não apresenta qualquer inscrição indicando marca ou material.
Valor Merceológico	O valor merceológico estimado para esta jóia, com base na cotação do ouro e prata no mercado internacional e nacional, é de cerca de R\$ 0,00 (zero reais).
Item 2 - Pulseira metálica com argolas	
Descrição	01 (uma) pulseira metálica com argolas com 6,3% de ouro, com massa total de 33,05 g. Não apresenta qualquer inscrição indicando marca ou material.
Valor Merceológico	O valor merceológico estimado para esta jóia, com base na cotação do ouro e prata no mercado internacional e nacional, é de cerca de R\$ 308,75 (trezentos e oito reais e setenta e cinco centavos).

[Handwritten signature]

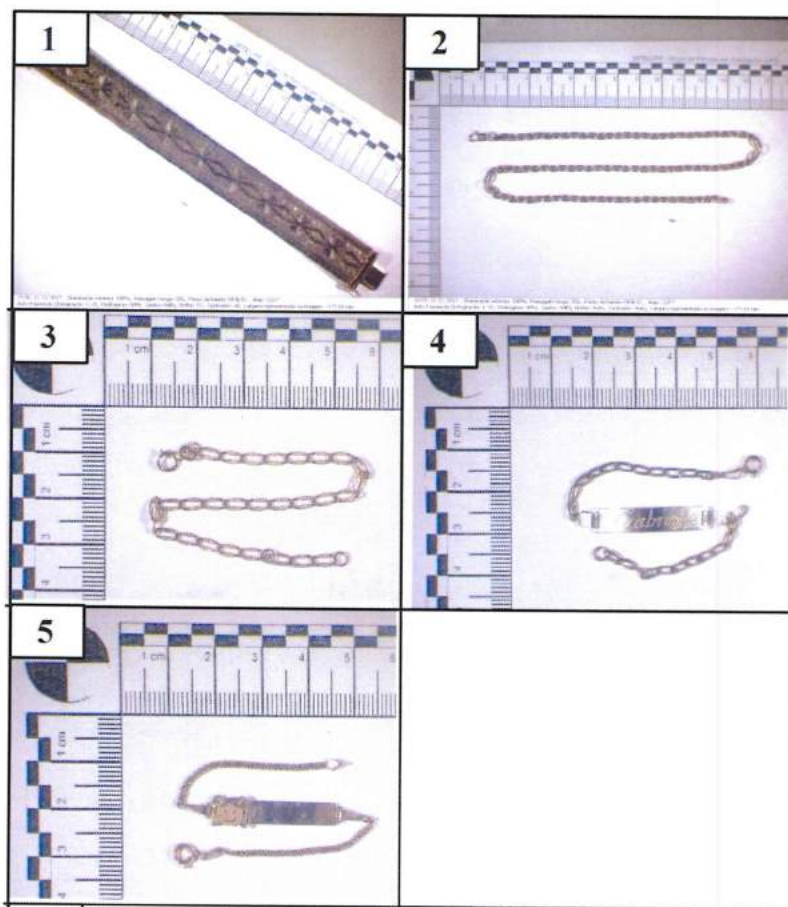
[Handwritten signature]
Visto

Item 3 - Corrente metálica	
Descrição	01 (uma) corrente metálica com pingente metálico de dragão com 72,7% de ouro e 13,1% de prata, com massa total de 10,72 g. Não apresenta qualquer inscrição indicando marca ou material.
Valor Merceológico	O valor merceológico estimado para esta jóia, com base na cotação do ouro e prata no mercado internacional e nacional, é de cerca de R\$ 1.151,65 (mil cento e cinquenta e um reais e sessenta e cinco centavos).



Figura 8 – Imagem do material 6880/17 questionado e descrito na Tabela 8.

[Handwritten signature]

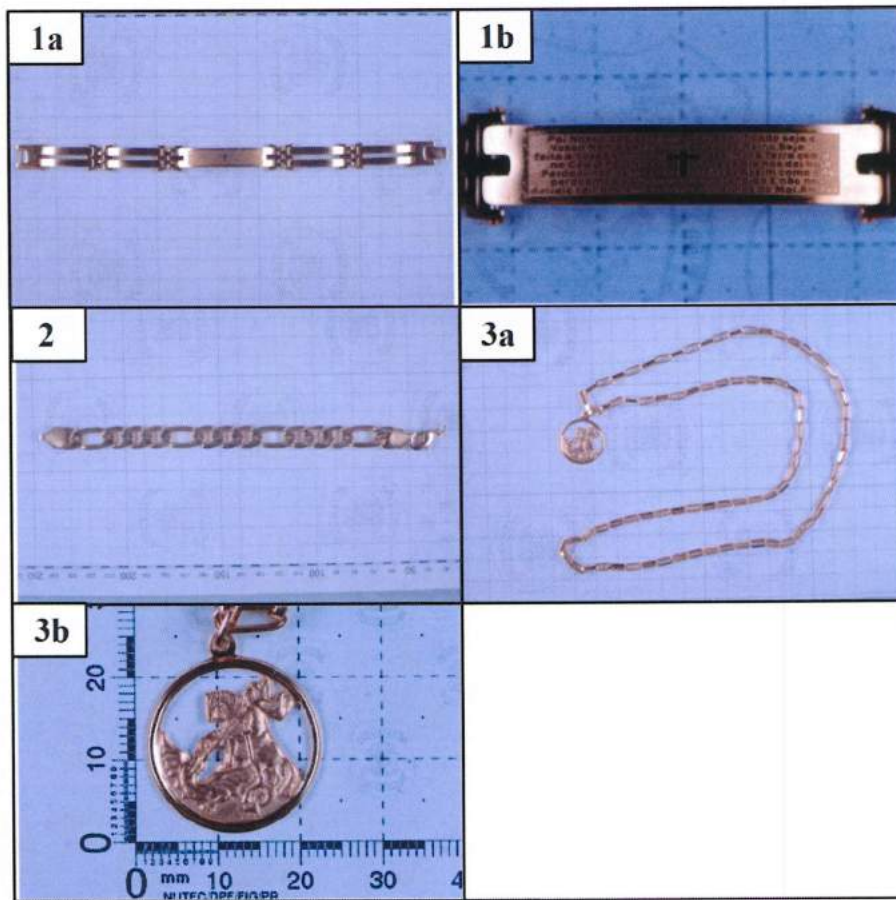

LAUDO Nº 919/2018-SETEC/SR/DPF/PR

Tabela 9 – Material 6877/17.

Item 1 - Corrente metálica	
Descrição	01 (uma) corrente metálica com pingente metálico de leopardo com 78,3% de ouro e 10,9% de prata, com massa total de 76,85 g. Não apresenta qualquer inscrição indicando marca ou material.
Valor Merceológico	O valor merceológico estimado para esta jóia, com base na cotação do ouro e prata no mercado internacional e nacional, é de cerca de R\$ 8.882,48 (oito mil, oitocentos e oitenta e dois reais e quarenta e oito centavos).
Item 2 - Corrente metálica	
Descrição	01 (uma) corrente metálica com pingente metálico de crucifixo com 74,2% de ouro e 11,6% de prata, com massa total de 126,78 g. Não apresenta qualquer inscrição indicando marca ou material.
Valor Merceológico	O valor merceológico estimado para esta jóia, com base na cotação do ouro e prata no mercado internacional e nacional, é de cerca de R\$ 13.892,82 (treze mil, oitocentos e noventa e dois reais e oitenta e dois centavos).
Item 3 - Corrente metálica	
Descrição	01 (uma) corrente metálica de cunho religioso com 76,3% de ouro e 9,5% de prata, com massa total de 46,86 g. Não apresenta qualquer inscrição indicando marca ou material.
Valor Merceológico	O valor merceológico estimado para esta jóia, com base na cotação do ouro e prata no mercado internacional e nacional, é de cerca de R\$ 5.274,70 (cinco mil, duzentos e setenta e quatro reais e setenta centavos).
Item 4 - Corrente metálica	
Descrição	01 (uma) corrente metálica com pingente metálico gravado “Gabriel” com 71,6% de ouro e 10,9% de prata, com massa total de 18,74 g. Não apresenta qualquer inscrição indicando marca ou material.
Valor Merceológico	O valor merceológico estimado para esta jóia, com base na cotação do ouro e prata no mercado internacional e nacional, é de cerca de R\$ 1.979,89 (mil novecentos e setenta e nove reais e oitenta e nove centavos).
Item 5 - Corrente e pingentes metálicos	
Descrição	01 (uma) corrente metálica com 02 (dois) pingentes metálicos em formato de coração com gravação de cunho religioso com 75,7% de ouro e 10,8% de prata, com massa total de 3,24 g. Não apresenta qualquer inscrição indicando marca ou material.
Valor Merceológico	O valor merceológico estimado para esta jóia, com base na cotação do ouro e prata no mercado internacional e nacional, é de cerca de R\$ 361,88 (trezentos e sessenta e um reais e oitenta e oito centavos).
Item 6 - Pingentes metálicos	

LAUDO Nº 919/2018-SETEC/SR/DPF/PR

Descrição	05 (cinco) pingentes metálicos, com animais, crucifixo e gravação “Gabriel” com 73,9% de ouro e 13,5% de prata, com massa total de 7,41 g. Não apresenta qualquer inscrição indicando marca ou material.
Valor Merceológico	O valor merceológico estimado para esta jóia, com base na cotação do ouro e prata no mercado internacional e nacional, é de cerca de R\$ 808,46 (oitocentos e oito reais e quarenta e seis centavos).



Figura 9 – Imagem do material 6877/17 questionado e descrito na Tabela 9.

[Handwritten signature]

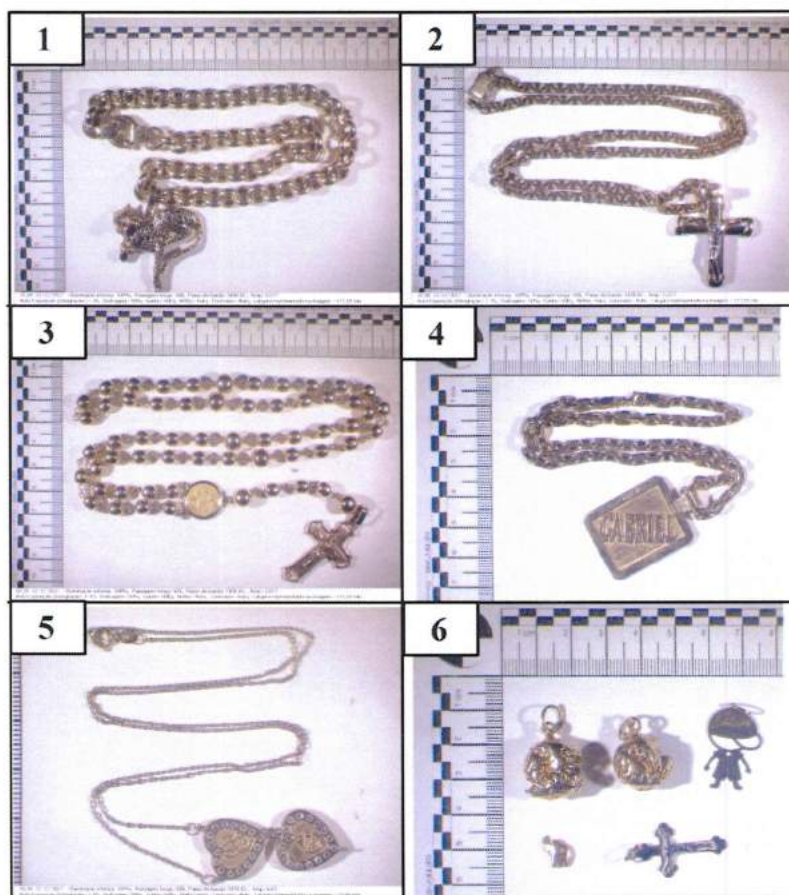

Tabela 10 – Material 6878/17.

Item 1 - Anel metálico com brilhantes	
Descrição	01 (um) anel metálico com brilhantes com 71,9% de ouro e 13,5% de prata, com massa total de 10,46 g. Não apresenta qualquer inscrição indicando marca ou material.
Valor Merceológico	O valor merceológico estimado para esta jóia, com base na cotação do ouro e prata no mercado internacional e nacional, é de cerca de R\$ 1.110,40 (mil cento e dez reais e quarenta centavos).



Figura 10 – Imagem do material 6878/17 questionado e descrito na Tabela 10.

II – OBJETIVO

O presente exame pericial é realizado com a finalidade de caracterizar os materiais apresentados, identificando e constatando, quando possível, se os mesmos são originais, além de fornecer outros dados julgados oportunos.

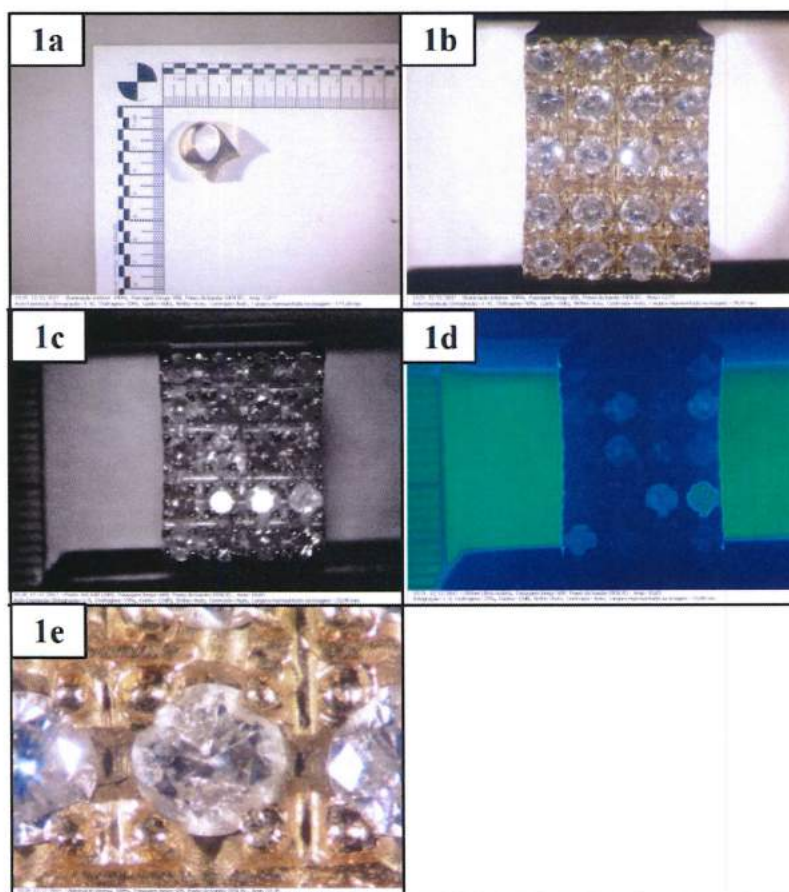

III - EXAME

Tendo em vista a inexistência de padrões correspondentes neste SETEC aos relógios encaminhados para perícia, os exames foram realizados levando-se em consideração as características comuns presentes nos relógios originais, padrões de acabamento, materiais de fabricação, mecanismos de funcionamento e movimento (*ébauche*) e outras informações, de acordo com dados obtidos em catálogos e nos sites eletrônicos dos fabricantes.

Os signatários constataram que, embora apresentem o aspecto visual básico de relógios autênticos, os relógios identificados como inautênticos apresentam características que os diferem dos relógios verdadeiros, tais como, entre outros elementos, logomarcas e dícticos com falhas e formatos diferentes em relação às originais; falhas em inscrições; inscrições a laser em locais que deveriam ser com punções; ponteiros e inscrições com formatos que fogem aos originais; parafusos mal acabados e com padrões diferentes dos parafusos encontrados em originais; caixas em metal cromado divergindo de aço inoxidável encontrado em originais; dimensões e massas divergentes em relação a modelos originais; sistema mecânico inautêntico, partes sem efeitos luminescentes, como aquelas presentes em peças originais.

Por fim, os relógios considerados inautênticos examinados não apresentavam elementos suficientes que permitissem afirmar a sua origem e/ou procedência.

IV – RESPOSTAS AOS QUESITOS

1. Qual a natureza e características da(s) mercadoria(s) submetida(s) a exame?

Trata-se de 82 (oitenta e dois) relógios de pulso, além de pingentes, anéis, correntes, pulseiras e crucifixo, descritos na Seção I.

2. Qual a sua origem/fabricação?

Apesar dos fabricantes dos relógios originais questionados possuírem escritório matriz em países como Estados Unidos, Suíça, Brasil, dentre outros, os componentes destes produtos são desenhados, produzidos e montados em países distintos. Os relógios inautênticos, as correntes e pulseiras examinadas não apresentavam elementos suficientes que permitissem afirmar a sua origem ou fabricação.

3. É possível afirmar que se tratam de objetos autênticos?

Conforme descrito nas Seções anteriores, diante das características divergentes encontradas nos relógios de pulso identificados na Seção I como inautênticos, conclui-se que

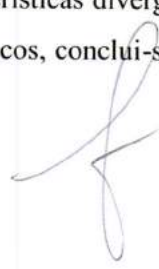

LAUDO Nº 919/2018-SETEC/SR/DPF/PR

estes relógios são réplicas que imitam peças originais. Em relação às correntes e pulseiras, o teor de ouro e prata é apresentado na Seção I, sendo os fatores adotados para sua valoração. Não foram considerados, para fins de avaliações de joias outras peculiaridades como qualidade de joalheria, moda do mercado e outras tendências subjetivas definidoras de precificação.

4. Qual seu valor merceológico?

R\$ 728.399,95 (setecentos e vinte e oito mil, trezentos e noventa e nove reais e noventa e cinco centavos).

Os valores merceológicos dos relógios originais e joias são apresentados na Seção I. Em relação às réplicas de relógios, pode-se encontrar em sites na internet à venda por até R\$ 2.000,00 (dois mil reais). Contudo, réplicas de relógios, apesar de possuírem valor comercial, não foram valorados para fins forenses por se tratar de produtos inautênticos.

Ressalta-se aqui mais uma vez que os valores das peças de ouro são estimativas influenciadas por fatores como moda, qualidade da arte associada e acabamento, que podem fazer esse valor oscilar para mais ou para menos, em diferentes épocas.

5. Outros dados julgados úteis.

Para a quantificação dos teores de ouro e outros metais das peças de joalheria foram feitas análises não destrutivas, com emprego de equipamento de fluorescência de raios-x da marca Olympus, além de metodologias geológicas.

Tendo por bem esclarecido o assunto, os Peritos devolvem, com o Laudo, o material descrito na Seção I, lacrado em embalagens plásticas deste SETEC/PR de nºs **4119644, 4119643, 4119642, 5102573, 5102572, 5102567, 2143566, 2143565, 1366077, 1366076.**

Nada mais havendo a lavrar, o Perito Criminal encerra o presente Laudo, abaixo assinado, elaborado em trinta e oito páginas.

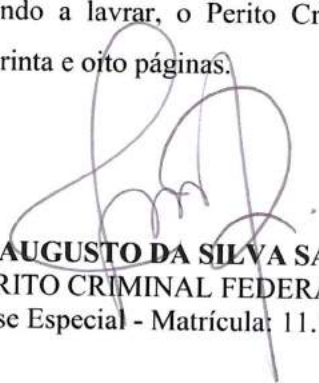
FÁBIO AUGUSTO DA SILVA SALVADOR
PERITO CRIMINAL FEDERAL
Classe Especial - Matrícula: 11.173