



SERVIÇO PÚBLICO FEDERAL
 MJSP - POLÍCIA FEDERAL
 DELEGACIA DE POLÍCIA FEDERAL EM SINOP - DPF/SIC/MT

Informação nº 5456661/2018-DPF/SIC/MT

INFORMAÇÃO

INFORMAÇÃO Nº 5456661/2018-DPF/SIC/MT

AO SENHOR: DPF ELVIS APARECIDO SECCO

ASSUNTO: LOCALIZAÇÃO E VERIFICAÇÃO DE PROPRIEDADES RURAIS SEQUESTRADAS POR DETERMINAÇÃO JUDICIAL

REF: MEMORANDO Nº 0001/2018- GISE/LDA/PR

Senhor Delegado,

Em resposta ao solicitado no memorando em referência, informo à V.Ex.^a que as demandas solicitadas foram cumpridas, sendo realizado levantamento por este setor, *in loco*, em 02 (duas) propriedades rurais no município de Marcelândia/MT em 24 de janeiro de 2018, através da Ordem de Missão Policial 49/2018-DPF/SIC/MT e 03 (três) propriedades rurais no município de Tapurah/MT em 31 de janeiro de 2018, através da Ordem de Missão Policial 72/2018-DPF/SIC/MT, todas alvos de sequestro por determinação judicial. O objetivo foi verificar se alguma atividade econômica estava sendo desenvolvida nessas áreas, bem como a buscar a qualificação dos atuais responsáveis por essas áreas e demais informações pertinentes. Com base nas matrículas destas propriedades, utilizou-se os georreferenciamentos constantes nestas, a fim de se ter precisão dos limites de cada propriedade em questão e dessa maneira, formar o denominado "polígono" de cada propriedade em questão.

1. DAS PROPRIEDADES EM MARCELÂNDIA/MT

1.1- FAZENDA JUPINDÁ II

NOME	FAZENDA JUPINDÁ II
PROPRIETÁRIO/CPF	HAMILTON BRANDÃO LIMA/ 820.376.801-63
MATRÍCULA	1.176
CIDADE/UF	MARCELÂNDIA/MT
ÁREA	APROX. 620 HECTÁRES
RESPONSÁVEL PELA ÁREA	NÃO HÁ RESPONSÁVEL PELA ÁREA
ATIVIDADE ECONÔMICA DESENVOLVIDA NA ÁREA	NENHUMA
OUTRAS INFORMAÇÕES PERTINENTES	<ul style="list-style-type: none"> • A TOTALIDADE DESSA PROPRIEDADE É COBERTA POR VEGETAÇÃO DE ÁRVORES. APARENTE SER ÁREA DE RESERVA AMBIENTAL E SEM NENHUM SINAL DE EXTRAÇÃO RECENTE; • É LÍMITROFE DE OUTRA PROPRIEDADE TAMBÉM SEQUESTRADA-FAZENDA PÔR DO SOL III



Figura 1- Polígonos de georreferenciamento das Fazendas Jupindá II e Pôr do Sol III. Imagem do Google Earth em 30/12/2016



Figura 2- Visão panorâmica da Fazenda Jupinã II em área abaixo limítrofe a outra propriedade rural

1.2- FAZENDA PÔR DO SOL III

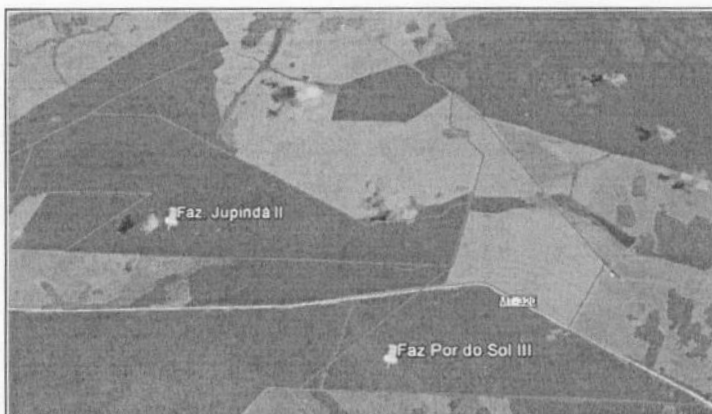
NOME	FAZENDA PÔR DO SOL III
PROPRIETÁRIO/CPF	HAMILTON BRANDÃO LIMA/ 820.376.801-63
MATRÍCULA	I.172
CIDADE/UF	MARCELÂNDIA/MT
ÁREA	APROX. 596 HECTARES
RESPONSÁVEL PELA ÁREA	NÃO HÁ RESPONSÁVEL PELA ÁREA
ATIVIDADE ECONÔMICA DESENVOLVIDA NA ÁREA	NENHUMA
OUTRAS INFORMAÇÕES PERTINENTES	<ul style="list-style-type: none"> • EM TODA A ÁREA QUE ERA PERMITIDO O CULTIVO, HAVIA PLANTAÇÕES DE MILHO, CONTUDO, COM A DEFLAGRAÇÃO DA OPERAÇÃO ESPECTRUM EM JULHO DE 2017, TRABALHADORES E GERENTES DAS PROPRIEDADES VIZINHAS NARRARAM QUE CERCA DE TRÊS DIAS APÓS A REFERIDA OPERAÇÃO, TRATORES VIERAM E EXTRAÍRAM ÀS PRESSAS TODO O MILHO QUE HAVIA ALÍ, DEIXANDO INCLUSIVE DIVERSOS EQUIPAMENTOS ABANDONADOS PARA TRÁS. DESDE ENTÃO, A PROPRIEDADE ENCONTRA-SE COMPLETAMENTE IMPRODUTIVA E ABANDONADA, EXCETO NUMA PARTE NORTE DA FAZENDA COM CERCA DE 30 HECTÁRES QUE ESTÁ COM PLANTAÇÃO DE SOJA PERTENCENTE À FAZENDA PARAÍSO. O ARRENDATÁRIO DISSE QUE ACHOU QUE TAL ÁREA PERTENCIA À FAZ. PARAÍSO E NÃO À FAZ. PÔR DO SOL. • TAL PROPRIEDADE TAMBÉM É CONHECIDA COMO FAZENDA ESTRELINHA E FAZENDA 10 IRMÃOS.

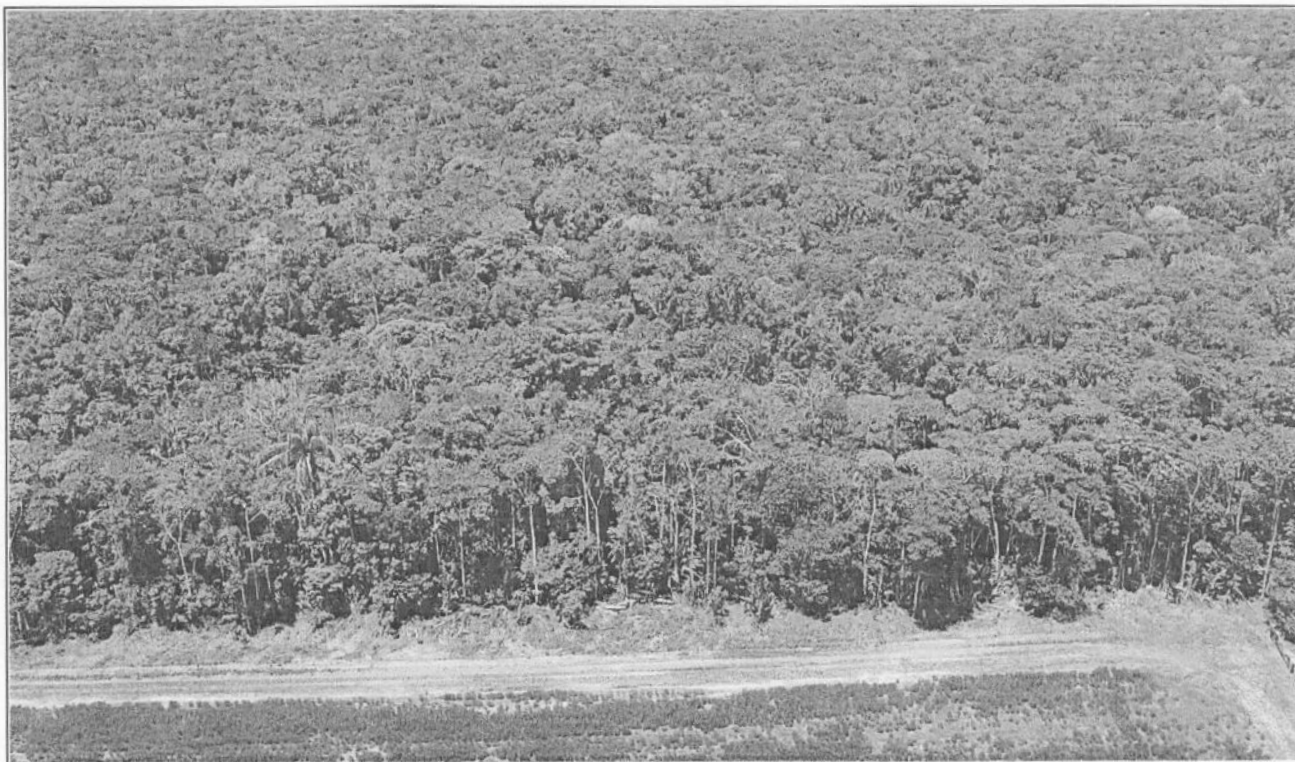

Figura 3: Visão panorâmica da Fazenda Pôr do Sol III. Pela imagem, é possível verificar o "tom morrom" da propriedade em comparação com as demais propriedades limítrofes. Cultura de milho abandonada.
