



Livro nº: 0157-A  
Folha nº: 141  
Prot. nº: 01890/2023  
P. I. nº: 048221

FORO CENTRAL DA COMARCA DA REGIÃO METROPOLITANA DE CURITIBA  
GIOVANA MANFRON DA FONSECA MANIGLIA  
TABELIÃ E REGISTRADORA



Esse documento foi assinado por GIOVANA MANFRON DA FONSECA MANIGLIA.

Para validar o documento e suas assinaturas acesse <https://assinatura.e-notariado.org.br/validate> e informe o código EQ8RF-PNCTH-SEST2-WMY3K



Documento assinado digitalmente, conforme MP nº 2.200-2/2001, Lei nº 11.419/2006, resolução do Projudi, do TJPR/OE  
Validação deste em <https://projudi.tjpr.jus.br/projudi/> - Identificador: P-JSY3 XA6DW R8Z28 Q93HR





FORO CENTRAL DA COMARCA DA REGIÃO METROPOLITANA DE CURITIBA  
GIOVANA MANFRON DA FONSECA MANIGLIA  
TABELIÃ E REGISTRADORA

Livro nº: 0157-A  
Folha nº: 142  
Prot. nº: 01890/2023  
P. I. nº: 048221



Esse documento foi assinado por GIOVANA MANFRON DA FONSECA MANIGLIA.

Para validar o documento e suas assinaturas acesse <https://assinatura.e-notariado.org.br/validate> e informe o código EQ8RF-PNCTH-SEST2-WMY3K





Livro n°: 0157-A  
Folha n°: 143  
Prot. n°: 01890/2023  
P. I. n°: 048221

FORO CENTRAL DA COMARCA DA REGIÃO METROPOLITANA DE CURITIBA  
GIOVANA MANFRON DA FONSECA MANIGLIA  
TABELIÃ E REGISTRADORA





Livro nº: 0157-A  
Folha nº: 144  
Prot. nº: 01890/2023  
P. I. nº: 048221

FORO CENTRAL DA COMARCA DA REGIÃO METROPOLITANA DE CURITIBA  
GIOVANA MANFRON DA FONSECA MANIGLIA  
TABELIÃ E REGISTRADORA

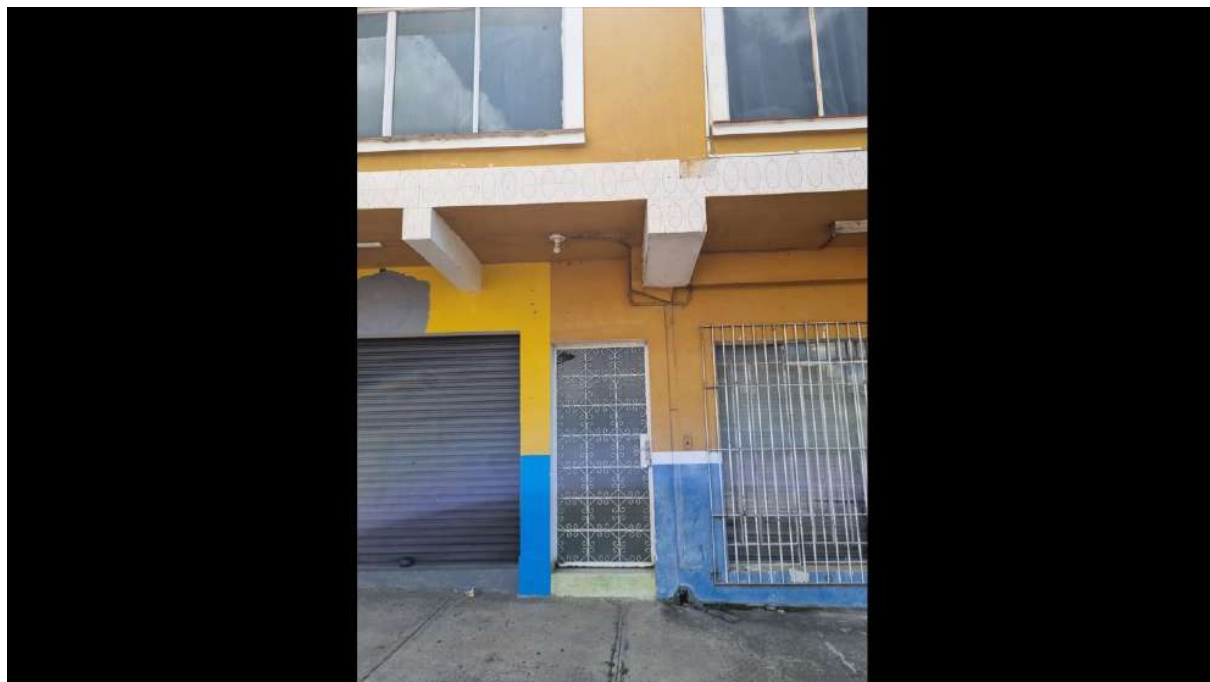



Livro nº: 0157-A  
Folha nº: 145  
Prot. nº: 01890/2023  
P. I. nº: 048221

FORO CENTRAL DA COMARCA DA REGIÃO METROPOLITANA DE CURITIBA  
GIOVANA MANFRON DA FONSECA MANIGLIA  
TABELIÃ E REGISTRADORA



Esse documento foi assinado por GIOVANA MANFRON DA FONSECA MANIGLIA.

Para validar o documento e suas assinaturas acesse <https://assinatura.e-notariado.org.br/validate> e informe o código EQ8RF-PNCTH-SEST2-WMY3K



Documento assinado digitalmente, conforme MP nº 2.200-2/2001, Lei nº 11.419/2006, resolução do Projudi, do TJPR/OE  
Validação deste em <https://projudi.tjpr.jus.br/projudi/> - Identificador: P-JSY3 XA6DW R8Z28 Q93HR





FORO CENTRAL DA COMARCA DA REGIÃO METROPOLITANA DE CURITIBA  
GIOVANA MANFRON DA FONSECA MANIGLIA  
TABELIÃ E REGISTRADORA

Livro nº: 0157-A  
Folha nº: 146  
Prot. nº: 01890/2023  
P. I. nº: 048221

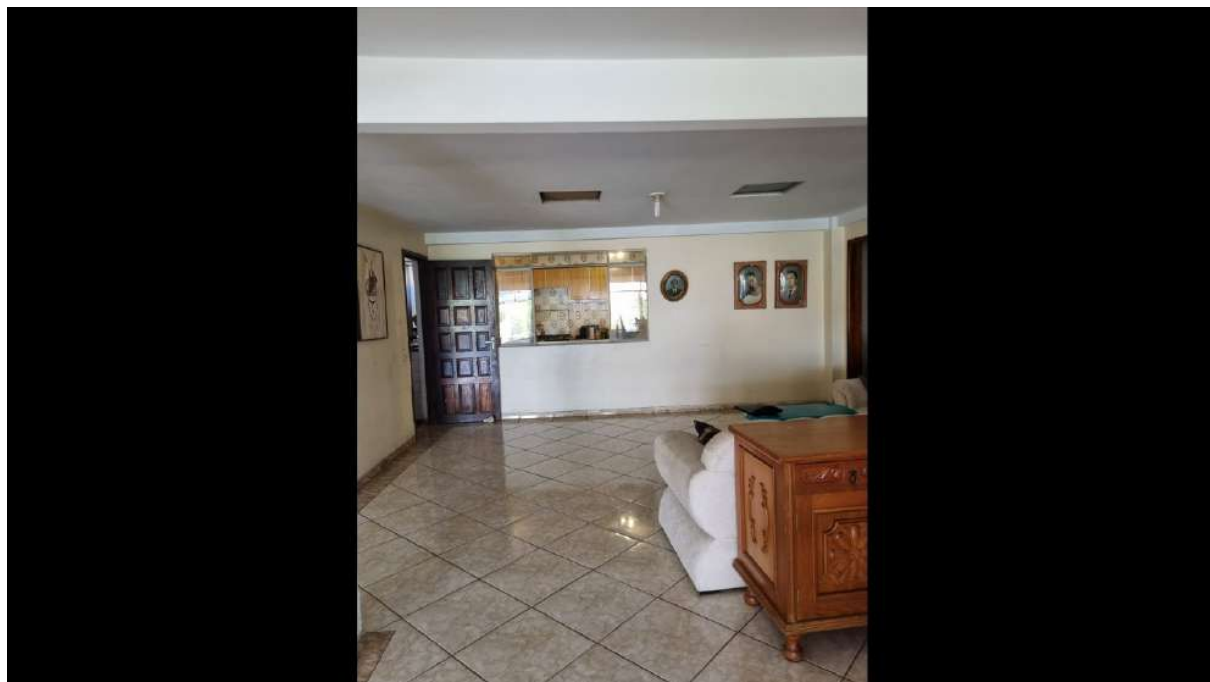

Esse documento foi assinado por GIOVANA MANFRON DA FONSECA MANIGLIA.

Para validar o documento e suas assinaturas acesse <https://assinatura.e-notariado.org.br/validate> e informe o código  
EQ8RF-PNCTH-SEST2-WMY3K





Livro nº: 0157-A  
Folha nº: 147  
Prot. nº: 01890/2023  
P. I. nº: 048221

FORO CENTRAL DA COMARCA DA REGIÃO METROPOLITANA DE CURITIBA  
GIOVANA MANFRON DA FONSECA MANIGLIA  
TABELIÃ E REGISTRADORA



Esse documento foi assinado por GIOVANA MANFRON DA FONSECA MANIGLIA.

Para validar o documento e suas assinaturas acesse <https://assinatura.e-notariado.org.br/validate> e informe o código  
EQ8RF-PNCTH-SEST2-WMY3K





FORO CENTRAL DA COMARCA DA REGIÃO METROPOLITANA DE CURITIBA  
GIOVANA MANFRON DA FONSECA MANIGLIA  
TABELIÃ E REGISTRADORA

Livro nº: 0157-A  
Folha nº: 148  
Prot. nº: 01890/2023  
P. I. nº: 048221



Esse documento foi assinado por GIOVANA MANFRON DA FONSECA MANIGLIA.

Para validar o documento e suas assinaturas acesse <https://assinatura.e-notariado.org.br/validate> e informe o código  
EQ8RF-PNCTH-SEST2-WMY3K







FORO CENTRAL DA COMARCA DA REGIÃO METROPOLITANA DE CURITIBA  
GIOVANA MANFRON DA FONSECA MANIGLIA  
TABELIÃ E REGISTRADORA

Livro nº: 0157-A  
Folha nº: 149  
Prot. nº: 01890/2023  
P. I. nº: 048221

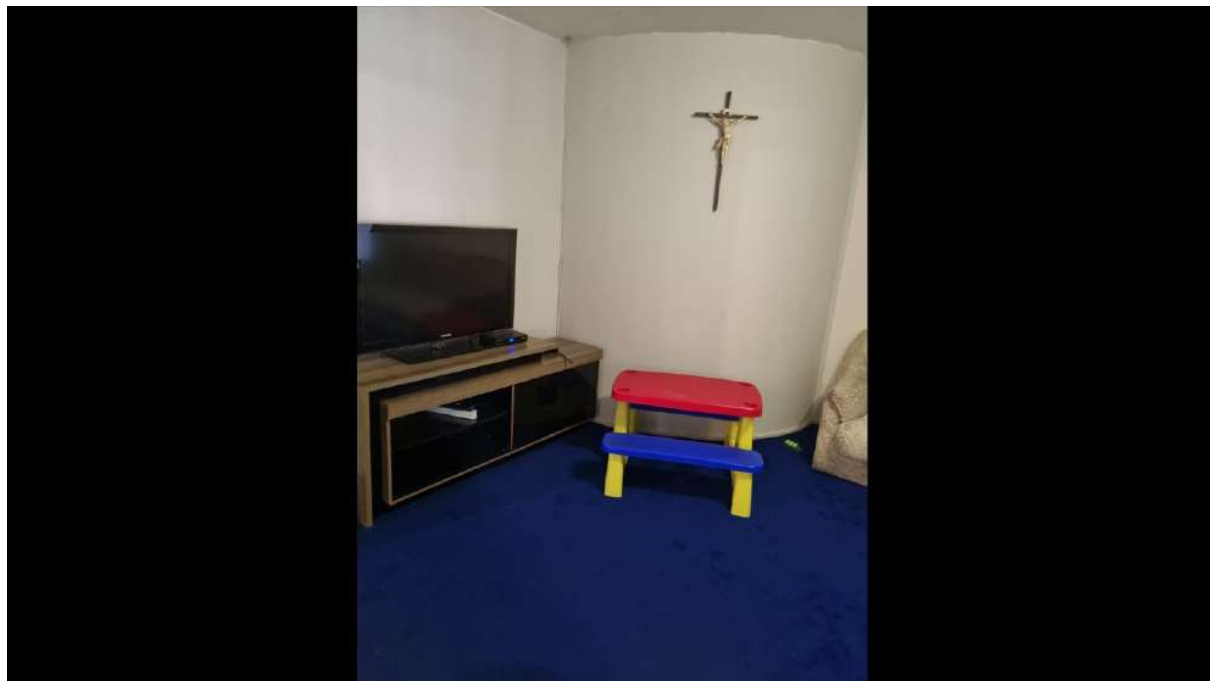

Esse documento foi assinado por GIOVANA MANFRON DA FONSECA MANIGLIA.

Para validar o documento e suas assinaturas acesse <https://assinatura.e-notariado.org.br/validate> e informe o código  
EQ8RF-PNCTH-SEST2-WMY3K





FORO CENTRAL DA COMARCA DA REGIÃO METROPOLITANA DE CURITIBA  
GIOVANA MANFRON DA FONSECA MANIGLIA  
TABELIÃ E REGISTRADORA

Livro nº: 0157-A  
Folha nº: 150  
Prot. nº: 01890/2023  
P. I. nº: 048221

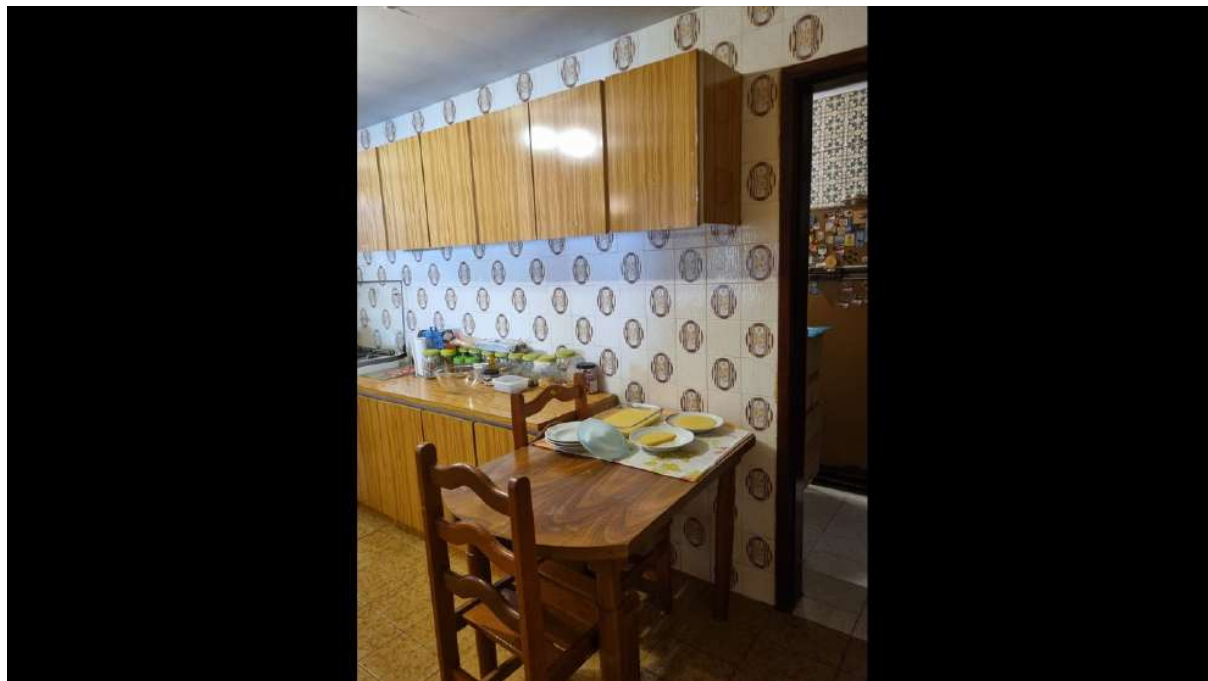

Esse documento foi assinado por GIOVANA MANFRON DA FONSECA MANIGLIA.

Para validar o documento e suas assinaturas acesse <https://assinatura.e-notariado.org.br/validate> e informe o código  
EQ8RF-PNCTH-SEST2-WMY3K



Documento assinado digitalmente, conforme MP nº 2.200-2/2001, Lei nº 11.419/2006, resolução do Projudi, do TJPR/OE  
Validação deste em <https://projudi.tjpr.jus.br/projudi/> - Identificador: PJSY3 XA6DW R8Z28 Q93HR





FORO CENTRAL DA COMARCA DA REGIÃO METROPOLITANA DE CURITIBA  
GIOVANA MANFRON DA FONSECA MANIGLIA  
TABELIÃ E REGISTRADORA

Livro nº: 0157-A  
Folha nº: 151  
Prot. nº: 01890/2023  
P. I. nº: 048221

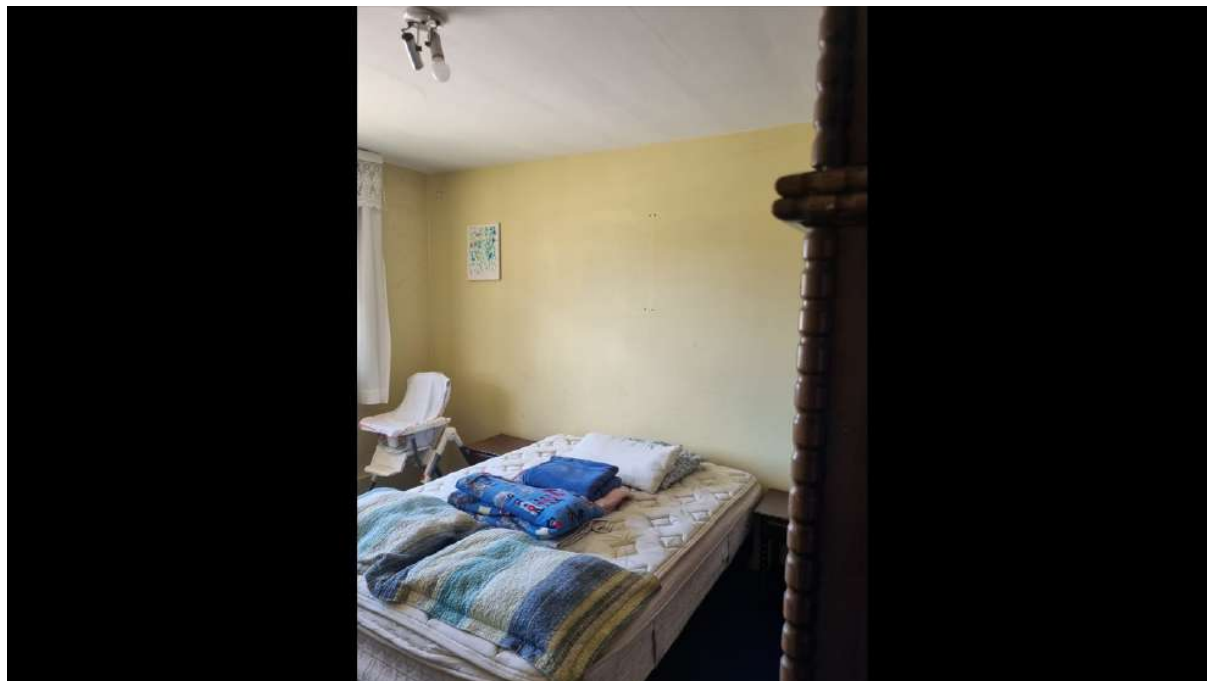

Esse documento foi assinado por GIOVANA MANFRON DA FONSECA MANIGLIA.

Para validar o documento e suas assinaturas acesse <https://assinatura.e-notariado.org.br/validate> e informe o código  
EQ8RF-PNCTH-SEST2-WMY3K



Documento assinado digitalmente, conforme MP nº 2.200-2/2001, Lei nº 11.419/2006, resolução do Projudi, do TJPR/OE  
Validação deste em <https://projudi.tjpr.jus.br/projudi/> - Identificador: PJSY3 XA6DW R8Z28 Q93HR





FORO CENTRAL DA COMARCA DA REGIÃO METROPOLITANA DE CURITIBA  
GIOVANA MANFRON DA FONSECA MANIGLIA  
TABELIÃ E REGISTRADORA

Livro n°: 0157-A  
Folha n°: 152  
Prot. n°: 01890/2023  
P. I. n°: 048221

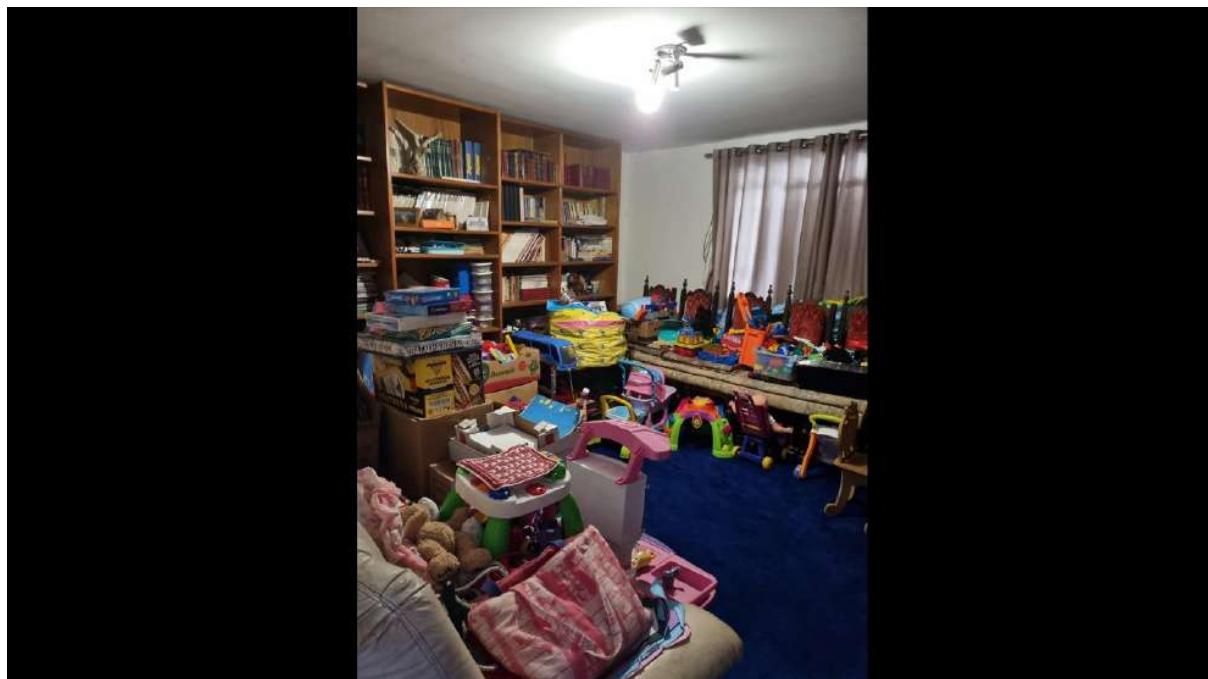

Esse documento foi assinado por GIOVANA MANFRON DA FONSECA MANIGLIA.

Para validar o documento e suas assinaturas acesse <https://assinatura.e-notariado.org.br/validate> e informe o código  
EQ8RF-PNCTH-SEST2-WMY3K



Documento assinado digitalmente, conforme MP nº 2.200-2/2001, Lei nº 11.419/2006, resolução do Projudi, do TJPR/OE  
Validação deste em <https://projudi.tjpr.jus.br/projudi/> - Identificador: P-JSY3 XA6DW R8Z28 Q93HR





FORO CENTRAL DA COMARCA DA REGIÃO METROPOLITANA DE CURITIBA  
GIOVANA MANFRON DA FONSECA MANIGLIA  
TABELIÃ E REGISTRADORA

Livro nº: 0157-A  
Folha nº: 153  
Prot. nº: 01890/2023  
P. I. nº: 048221



Esse documento foi assinado por GIOVANA MANFRON DA FONSECA MANIGLIA.

Para validar o documento e suas assinaturas acesse <https://assinatura.e-notariado.org.br/validate> e informe o código  
EQ8RF-PNCTH-SEST2-WMY3K





FORO CENTRAL DA COMARCA DA REGIÃO METROPOLITANA DE CURITIBA  
GIOVANA MANFRON DA FONSECA MANIGLIA  
TABELIÃ E REGISTRADORA

Livro nº: 0157-A  
Folha nº: 154  
Prot. nº: 01890/2023  
P. I. nº: 048221

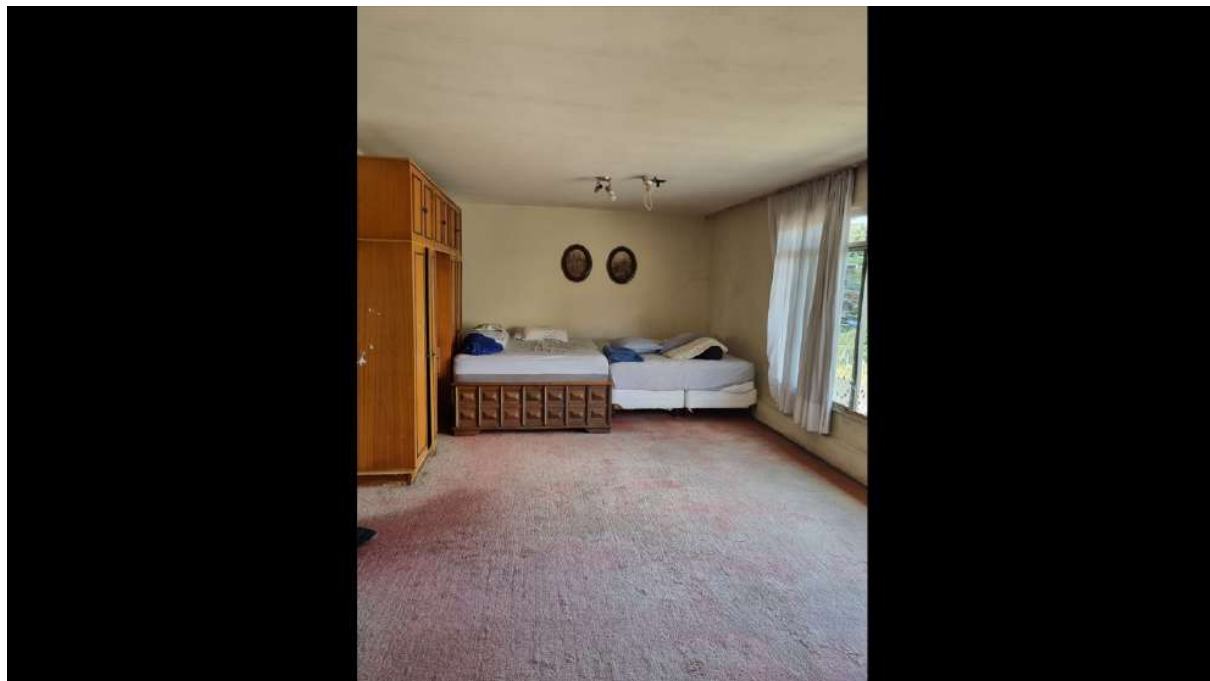

Esse documento foi assinado por GIOVANA MANFRON DA FONSECA MANIGLIA.

Para validar o documento e suas assinaturas acesse <https://assinatura.e-notariado.org.br/validate> e informe o código  
EQ8RF-PNCTH-SEST2-WMY3K





FORO CENTRAL DA COMARCA DA REGIÃO METROPOLITANA DE CURITIBA  
GIOVANA MANFRON DA FONSECA MANIGLIA  
TABELIÃ E REGISTRADORA

Livro nº: 0157-A  
Folha nº: 155  
Prot. nº: 01890/2023  
P. I. nº: 048221

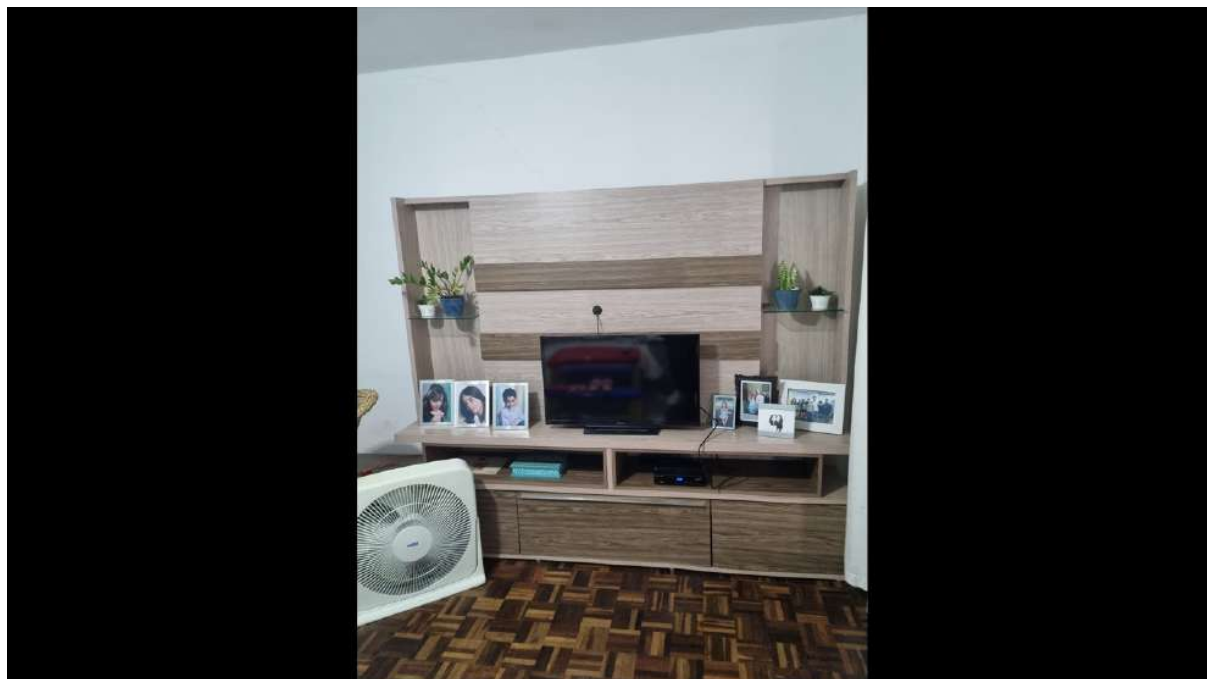
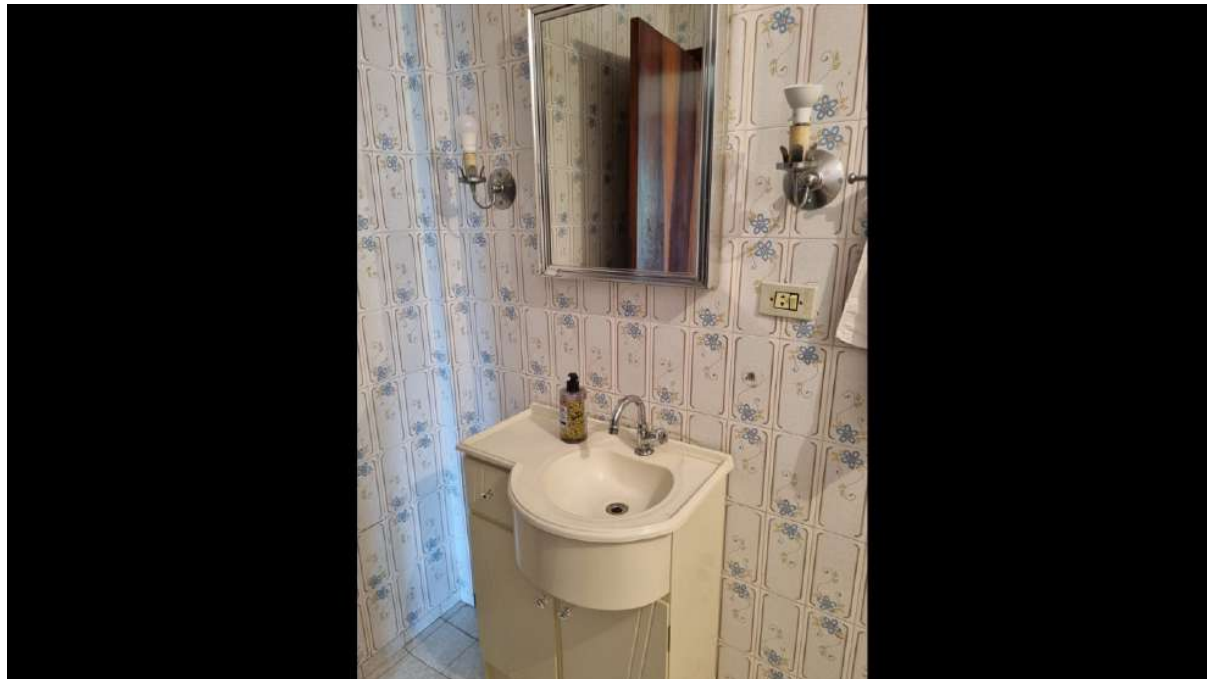

Esse documento foi assinado por GIOVANA MANFRON DA FONSECA MANIGLIA.

Para validar o documento e suas assinaturas acesse <https://assinatura.e-notariado.org.br/validate> e informe o código EQ8RF-PNCTH-SEST2-WMY3K





FORO CENTRAL DA COMARCA DA REGIÃO METROPOLITANA DE CURITIBA  
GIOVANA MANFRON DA FONSECA MANIGLIA  
TABELIÃ E REGISTRADORA

Livro nº: 0157-A  
Folha nº: 156  
Prot. nº: 01890/2023  
P. I. nº: 048221

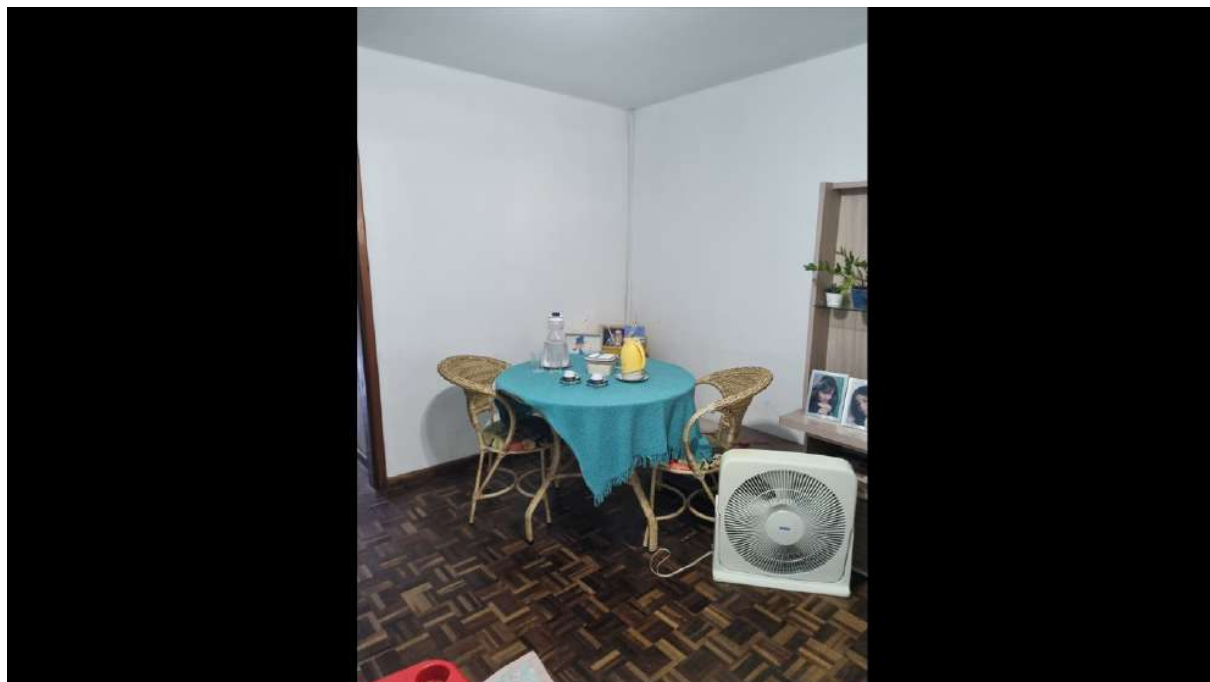
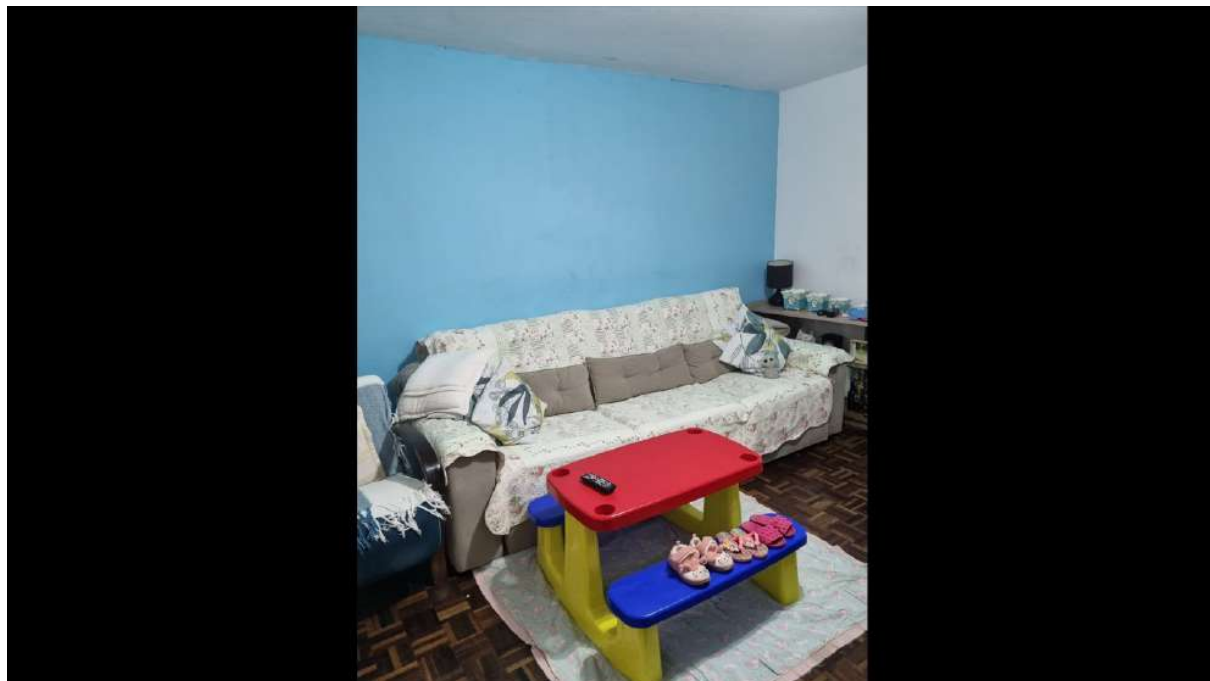

Esse documento foi assinado por GIOVANA MANFRON DA FONSECA MANIGLIA.

Para validar o documento e suas assinaturas acesse <https://assinatura.e-notariado.org.br/validate> e informe o código  
EQ8RF-PNCTH-SEST2-WMY3K







FORO CENTRAL DA COMARCA DA REGIÃO METROPOLITANA DE CURITIBA  
GIOVANA MANFRON DA FONSECA MANIGLIA  
TABELIÃ E REGISTRADORA

Livro nº: 0157-A  
Folha nº: 157  
Prot. nº: 01890/2023  
P. I. nº: 048221



Esse documento foi assinado por GIOVANA MANFRON DA FONSECA MANIGLIA.

Para validar o documento e suas assinaturas acesse <https://assinatura.e-notariado.org.br/validate> e informe o código  
EQ8RF-PNCTH-SEST2-WMY3K





Livro nº: 0157-A  
Folha nº: 158  
Prot. nº: 01890/2023  
P. I. nº: 048221

FORO CENTRAL DA COMARCA DA REGIÃO METROPOLITANA DE CURITIBA  
GIOVANA MANFRON DA FONSECA MANIGLIA  
TABELIÃ E REGISTRADORA



Esse documento foi assinado por GIOVANA MANFRON DA FONSECA MANIGLIA.

Para validar o documento e suas assinaturas acesse <https://assinatura.e-notariado.org.br/validate> e informe o código  
EQ8RF-PNCTH-SEST2-WMY3K





FORO CENTRAL DA COMARCA DA REGIÃO METROPOLITANA DE CURITIBA  
GIOVANA MANFRON DA FONSECA MANIGLIA  
TABELIÃ E REGISTRADORA

Livro nº: 0157-A  
Folha nº: 159  
Prot. nº: 01890/2023  
P. I. nº: 048221

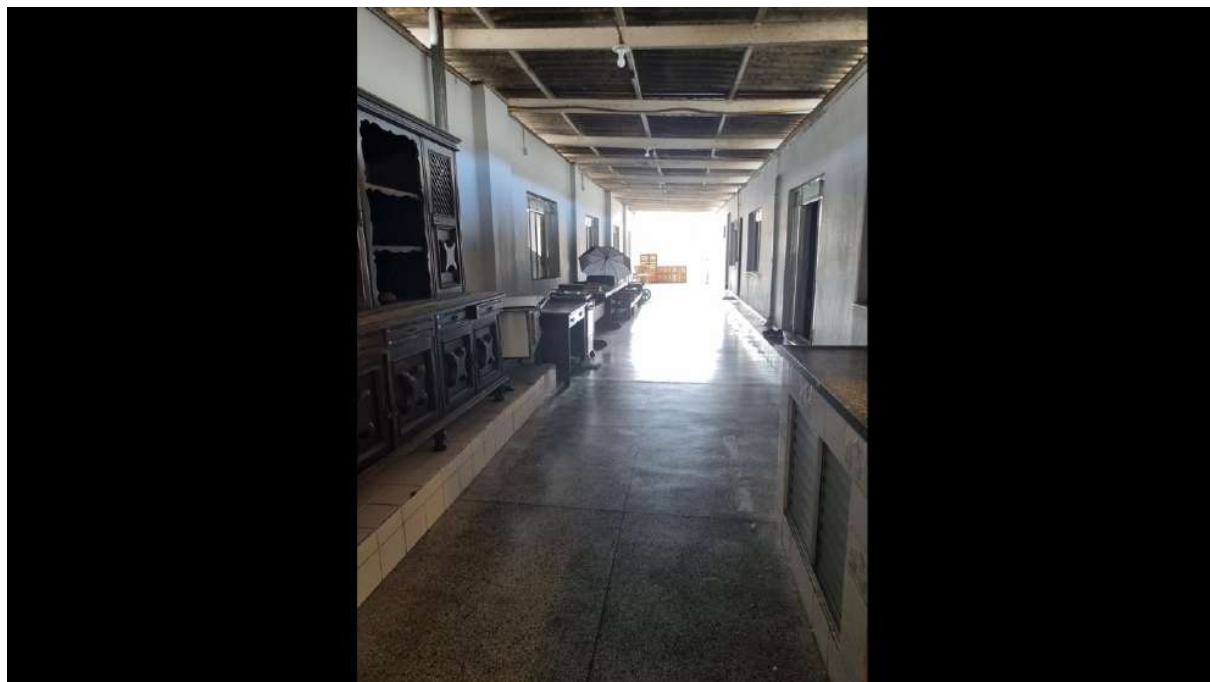
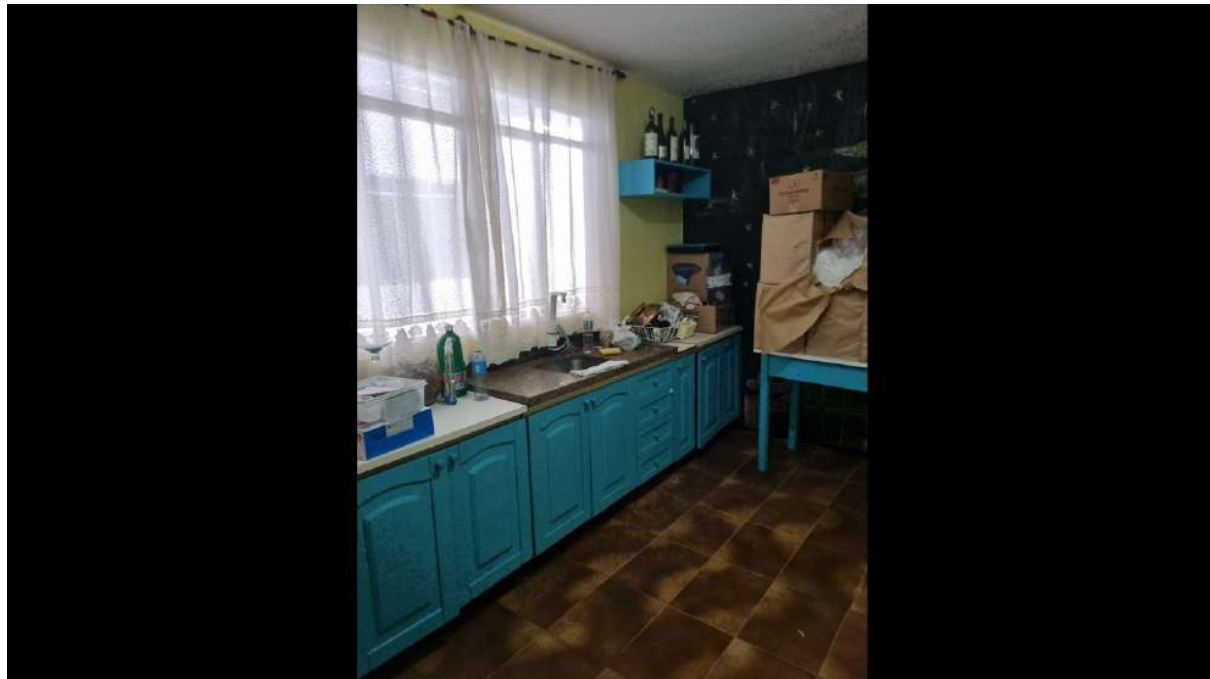

Esse documento foi assinado por GIOVANA MANFRON DA FONSECA MANIGLIA.

Para validar o documento e suas assinaturas acesse <https://assinatura.e-notariado.org.br/validate> e informe o código  
EQ8RF-PNCTH-SEST2-WMY3K



Documento assinado digitalmente, conforme MP nº 2.200-2/2001, Lei nº 11.419/2006, resolução do Projudi, do TJPR/OE  
Validação deste em <https://projudi.tjpr.jus.br/projudi/> - Identificador: PJSY3 XA6DW R8Z28 Q93HR





Livro nº: 0157-A  
Folha nº: 160  
Prot. nº: 01890/2023  
P. I. nº: 048221

FORO CENTRAL DA COMARCA DA REGIÃO METROPOLITANA DE CURITIBA  
GIOVANA MANFRON DA FONSECA MANIGLIA  
TABELIÃ E REGISTRADORA

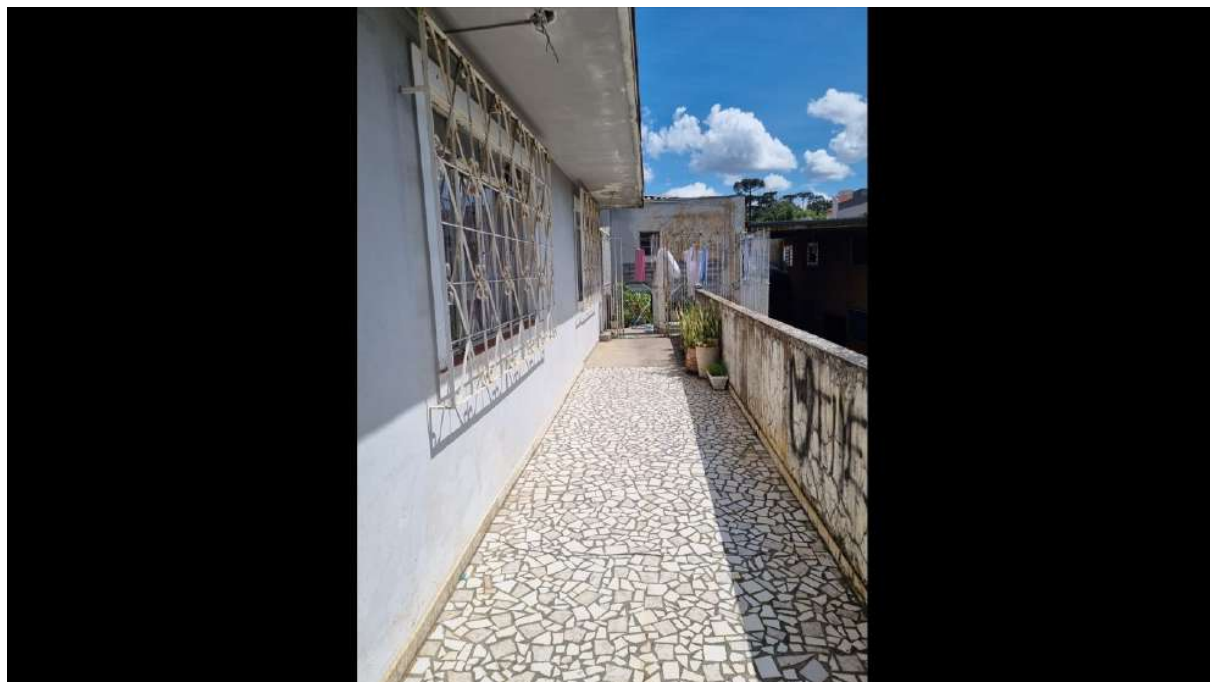

Esse documento foi assinado por GIOVANA MANFRON DA FONSECA MANIGLIA.

Para validar o documento e suas assinaturas acesse <https://assinatura.e-notariado.org.br/validate> e informe o código  
EQ8RF-PNCTH-SEST2-WMY3K



Documento assinado digitalmente, conforme MP nº 2.200-2/2001, Lei nº 11.419/2006, resolução do Projudi, do T.JPR/OE  
Validação deste em <https://projudi.tjpr.jus.br/projudi/> - Identificador: PJSY3 XA6DW R8Z28 Q93HR





FORO CENTRAL DA COMARCA DA REGIÃO METROPOLITANA DE CURITIBA  
GIOVANA MANFRON DA FONSECA MANIGLIA  
TABELIÃ E REGISTRADORA

Livro nº: 0157-A  
Folha nº: 161  
Prot. nº: 01890/2023  
P. I. nº: 048221

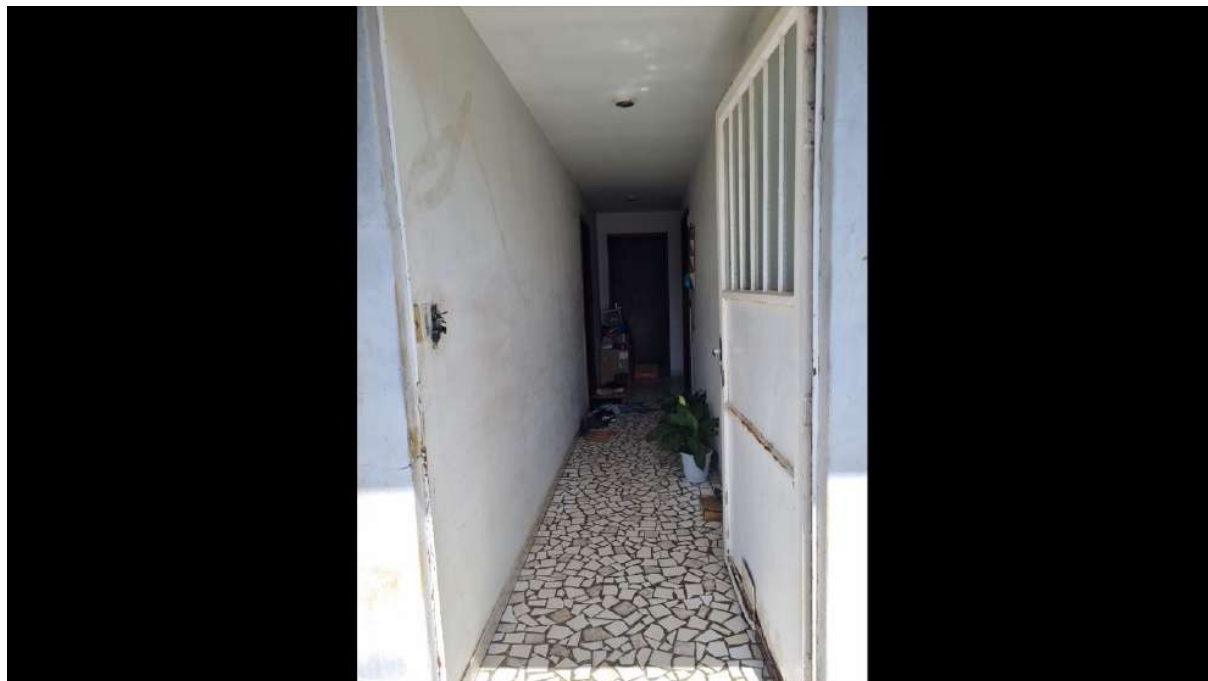



FORO CENTRAL DA COMARCA DA REGIÃO METROPOLITANA DE CURITIBA  
GIOVANA MANFRON DA FONSECA MANIGLIA  
TABELIÃ E REGISTRADORA

Livro nº: 0157-A  
Folha nº: 162  
Prot. nº: 01890/2023  
P. I. nº: 048221

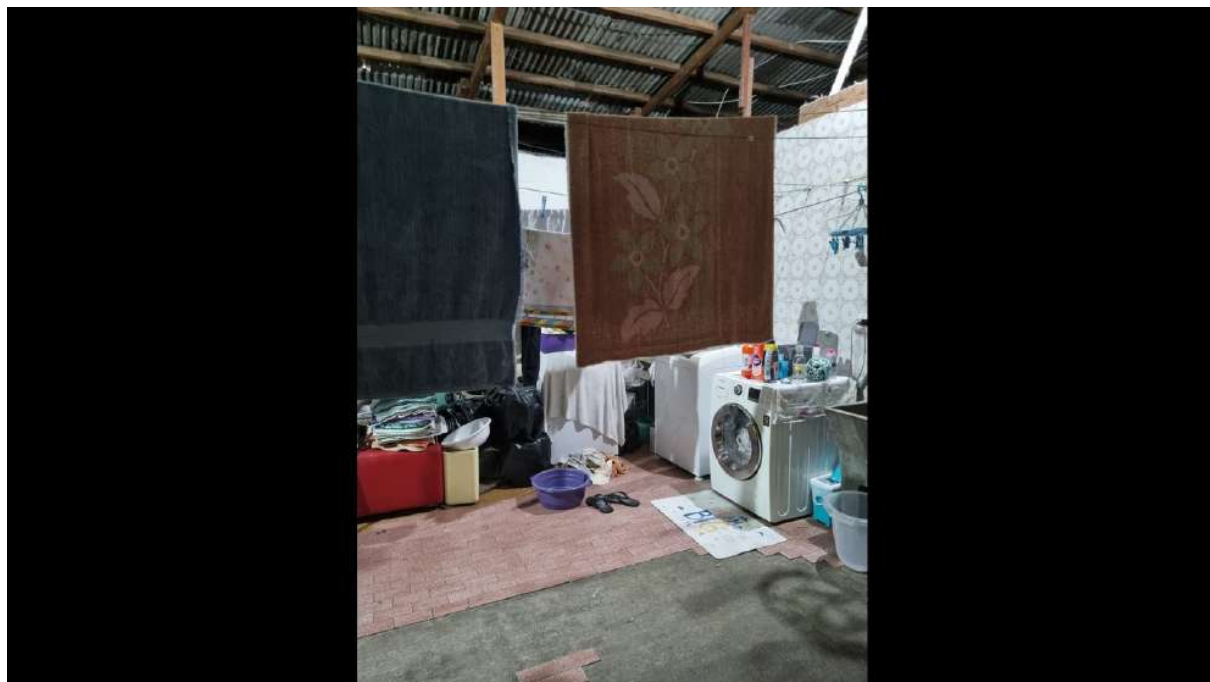

Esse documento foi assinado por GIOVANA MANFRON DA FONSECA MANIGLIA.

Para validar o documento e suas assinaturas acesse <https://assinatura.e-notariado.org.br/validate> e informe o código  
EQ8RF-PNCTH-SEST2-WMY3K



Documento assinado digitalmente, conforme MP nº 2.200-2/2001, Lei nº 11.419/2006, resolução do Projudi, do T.JPR/OE  
Validação deste em <https://projudi.tjpr.jus.br/projudi/> - Identificador: PJSY3 XA6DW R8Z28 Q93HR





Livro nº: 0157-A  
Folha nº: 163  
Prot. nº: 01890/2023  
P. I. nº: 048221

FORO CENTRAL DA COMARCA DA REGIÃO METROPOLITANA DE CURITIBA  
GIOVANA MANFRON DA FONSECA MANIGLIA  
TABELIÃ E REGISTRADORA



Nada mais havendo, ficam constatados os conteúdos acima expostos, encerrando-se a presente ata notarial. E assim como disse e acha conforme, aceita em todos os seus termos e da forma como foi redigido, declarando também que o leu, conforme artigo 215, inciso VI, do Código Civil Brasileiro, é então assinado perante mim (aa) Fernanda Ribeiro da Silva, Escrevente Portaria nº 446/2022 CGJ-PR que o digitei e conferi. Eu, Giovana Manfron da Fonseca Maniglia, Tabeliã, que o subscrevo e dou fé. Ato lançado no livro de protocolo geral sob nº 01890/2023 desta Serventia, em data de 21/03/2023. **Funrejus** nº 14000000009067667-5, no valor de R\$ 123,49.. (a.a) OTAVIO MANASSES FANTINATO. Nada Mais. Traslada na mesma data. Está conforme ao seu original ao qual me reporto e dou fé.

**FUNARPEN** – SELO DIGITAL Nº **F402X.JIqtD.ZZJUF-V2L5C.ejzK4**  
Valide esse selo em <http://selo.funarpem.com.br>

Assinado digitalmente por:  
GIOVANA MANFRON DA FONSECA  
MANIGLIA  
CPF: 022.917.029-39  
Certificado emitido por AC SOLUTI  
Multipla v5  
Data: 21/03/2023 14:58:18 -03:00

